ORGANIGRAMM DER BERLINER FEUERWEHR

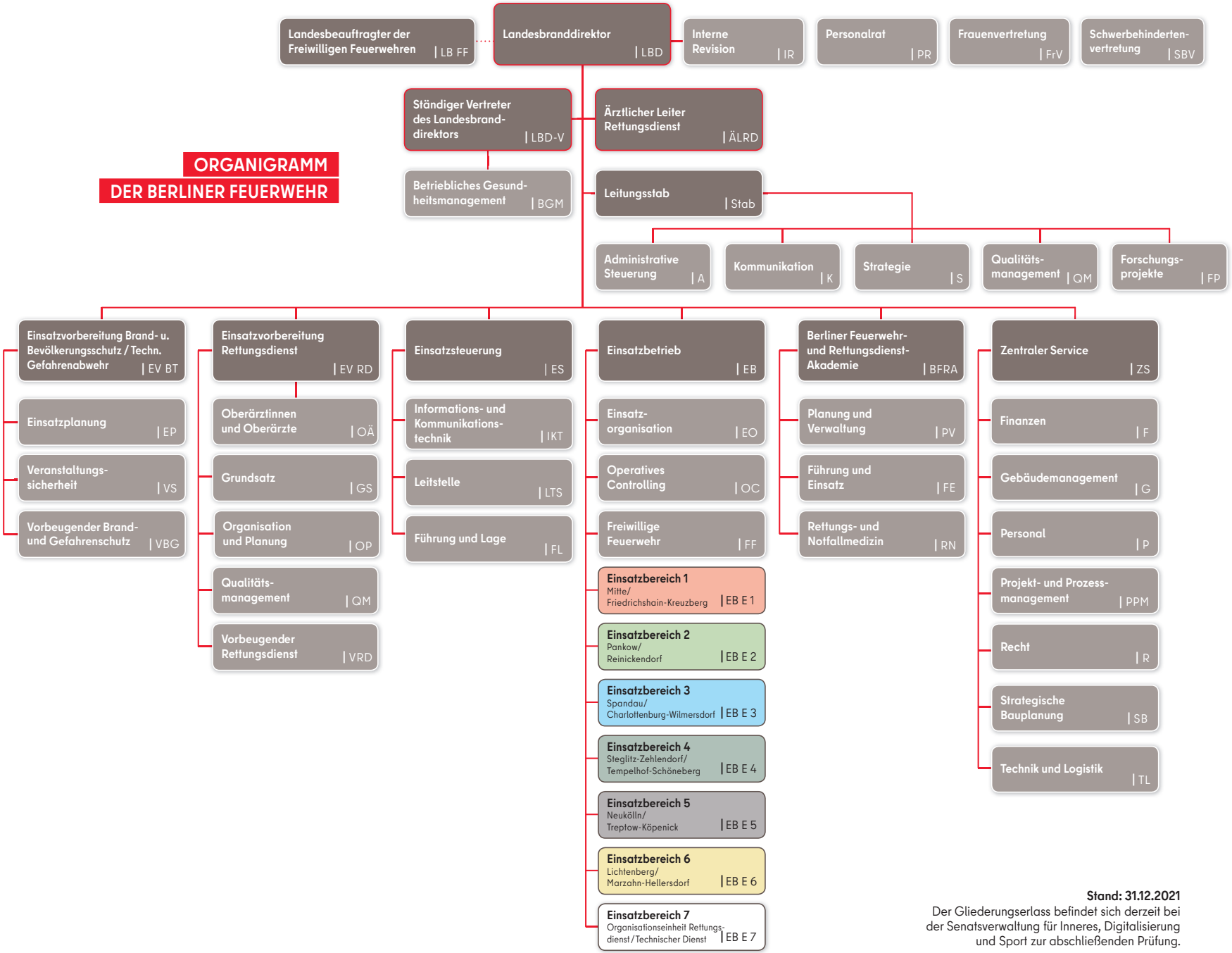

Stand: 31.12.2021
Der Gliederungserlass befindet sich derzeit bei der Senatsverwaltung für Inneres, Digitalisierung und Sport zur abschließenden Prüfung.