



# Jahresbericht 2001

**Berliner  
Feuerwehr**





**MOTOROLA**  
intelligence everywhere™



**TETRA. WENN KOMMUNIKATION  
LEBENSWICHTIG IST.**

**Moderne digitale  
Funkkommunikation im  
praktischen Einsatz.  
TETRA im Pilotprojekt  
Aachen.**

### **DIE ENTSCHEIDUNG VON PROFIS**

Ihre Aufgaben sind anspruchsvoll – Sie müssen Eigentum und Menschen schützen, Leben retten. Das bedeutet oft: schnell die richtigen Entscheidungen treffen. Da muß alles stimmen – auch die Kommunikation. Deshalb entscheiden sich Sicherheitsbehörden für TETRA.

TETRA der Standard. Denn TETRA bietet hocheffiziente Sprach- und Datenübertragung, basierend auf der neuesten Digitaltechnologie.

Dimetra, die TETRA Produktfamilie von Motorola, bewährt in ganz Europa.

**Vertrauen Sie auf Dimetra von Motorola.**

#### **Motorola GmbH**

Heinrich-Hertz-Straße 1 · D-65232 Taunusstein · Telefon 061 28/70-0 · Fax 061 28/95 10 84  
Am Borsigturm 130 · D-13507 Berlin · Telefon 0 30/ 66 86 19 72 · Fax 0 30/66 86 29 72

<http://www.motorola.de/bos>



# Berliner Feuerwehr



seit 1851



*(Foto: ul, Brand der Wannseeterrassen)*

## Jahresbericht 2001

Stand: 31. Dezember 2001

|               |              |
|---------------|--------------|
| <b>Teil I</b> | <b>Seite</b> |
|---------------|--------------|

**Jahresbericht 2001 der Berliner Feuerwehr  
nach AGBF-Standard**

|  |    |
|--|----|
| Übersicht                              | 4  |
| Strukturbeschreibung des Stadtgebietes | 5  |
| Beschreibung der Feuerwehr             | 6  |
| Organisation der Feuerwehr             | 9  |
| Einsatzstatistik                       | 12 |
| Fahrzeuge und Geräte                   | 15 |
| Finanzen                               | 18 |

|                |  |
|----------------|--|
| <b>Teil II</b> |  |
|----------------|--|

**Die Berliner Feuerwehr 2001:  
"Wir über uns"**

|  |    |
|--|----|
| Einsatzarten im Überblick  | 19 |
| Fahrzeugalarmierungen der Direktionen, Einsatzleiter und anderer Einheiten | 20 |
| Jahreschronik 2001: Besondere Einsätze                                     | 24 |
| Jahreschronik 2001: Besondere Ereignisse                                   | 29 |

|  |   |
|--|---|
| <p><b>Impressum</b><br/><b>Herausgeber</b></p> <p>Berliner Feuerwehr<br/>Öffentlichkeitsarbeit/Pressestelle<br/>Voltairestr. 2</p> <p>10179 Berlin</p> <p>Tel.: (0 30) 387-10 931<br/>Fax: (0 30) 387-10 919</p> <p><b>Autoren</b></p> <p>A. Broemme, W. Gräfling</p> <p><b>Fotos</b></p> <p>Berliner Feuerwehr Einsatzdokumentation/<br/>Internetgruppe (IG), H. Gläser (hg),<br/>A. Jackert (aj), U. Lindert (ul),<br/>D. Machmüller (mm), St. Wagner (sw)</p> <p><b>Grafiken und Diagramme</b></p> <p>K. Kelinski, I. Kölbl, K. Künzel, A. Ohlwein,<br/>St. Wagner</p> <p>Alle Rechte, in jeder Form und Technik,<br/>bleiben der Berliner Feuerwehr vorbehalten.</p> | <p><b>Redaktionsteam</b></p> <p>I. Kölbl, St. Wagner, J.-P. Wilke</p> <p><b>Leitung und Layout</b></p> <p>I. Kölbl, St. Wagner</p> <p>Tel.: (0 30) 6 26 46 95<br/>Fax: (0 30) 62 84 20 28</p> <p><b>Satz und Druck</b></p> <p>Westkreuz-Druckerei Ahrens KG, Berlin/Bonn</p> <p><b>Auflage</b></p> <p>2.000 Exemplare</p> <p><b>Motive der Titelseite</b><br/>(im Uhrzeigersinn)</p> <p>Brand der Markthalle „Residenzhalle“, Residenzstraße 34 (mm)<br/>Niederlegen von Kränzen und Rosen nahe der amerikanischen<br/>Botschaft nach den Anschlägen vom 11. September 2001<br/>Fahrzeugkorso anlässlich des „Tages der offenen Tür“<br/>Motiv vom „Tag der offenen Tür“ (3 x ul)</p> |
|--|---|



Sehr geehrte Leserin, sehr geehrter Leser,

unser Jubiläumsjahr „150 Jahre“ Berliner Feuerwehr ist inzwischen Geschichte. Dieser Bericht gibt Ihnen einen Überblick über die Aktivität der Berliner Feuerwehr im Jahr 2001.

Es begann für uns damit, dass die neue Leitstelle in der Neujahrsnacht ihre „Feuertaufe“ bestand. Auch deshalb durften wir unser 150-jähriges Bestehen zuversichtlich feiern. Viele Beschäftigte haben das Programm tatkräftig und mit viel Enthusiasmus unterstützt. Nochmals herzlichen Dank dafür. In rund 20 Veranstaltungen würdigte die Berliner Feuerwehr dieses wichtige Ereignis und traf auf großes Interesse in der Bevölkerung.

Dann ereigneten sich am 11. September die terroristischen Anschläge in den Vereinigten Staaten. Über 400 Helfer wurden bei dem Versuch, Tausende von Menschen aus der Gefahrenzone zu retten, selbst zum Opfer. 343 waren Kollegen der New Yorker Feuerwehr. Weil wir nicht nur betroffen sein wollten, schritten wir zur tätigen Hilfe und haben die „Feuerwehr-Brücke Berlin-New York“ ins Leben gerufen. Aktuelle Informationen über diese Initiative finden Sie auf unserer Internetseite unter [www.berliner-feuerwehr.de](http://www.berliner-feuerwehr.de).

In Berlin mussten im Verlauf des Jahres mehrere Großbrände im Industrie- und Wohnbereich gelöscht werden. In Neukölln stürzte ein Kleinflugzeug in ein Wohnhaus. Brände im U-Bahn-Bereich endeten glimpflich. „Trittbrettfahrer“ des Terrorismus täuschten mit weißem Pulver Anschläge mit Anthrax vor, die jedoch alles Täuschungsalarme waren.

Intern gelang es, trotz angespannter Haushaltslage, einen neuen Einsatzleitwagen und den Teleskopmast zu beschaffen. Eine neue Organisationsstruktur berücksichtigt die Anforderungen der Verwaltungsreform. Die Direktionen als Leistungs- und Verantwortungszentren (LUV), Serviceeinheiten (SE) und nicht zuletzt die Funktion eines ständigen stellvertretenden Landesbranddirektors tragen zur effizienteren Steuerung der Behörde bei.

Auch das Jahr 2001 hat bestätigt, dass eine Feuerwehr immer nur so gut sein kann wie ihre haupt- und ehrenamtlichen Mitarbeiterinnen und Mitarbeiter. Wir danken deshalb allen, die sich im vergangenen Jahr für die Berliner Feuerwehr und damit für die Sicherheit der Menschen in dieser Stadt, engagiert und verdient gemacht haben.

*Albrecht Böttner*     *Hilfried Gräßling*

## Teil I - AGBF-Standard

### 1 Übersicht

|             |  |   |
|-------------|--|---|
| <b>1.2</b>  | <b>Berichtsjahr</b>                      | <b>2001</b>   |
| <b>1.4</b>  | <b>Name der Stadt</b>                    | <b>Berlin</b>   |
| 1.6         | Einwohnerzahl                            | 3.384.475   |
| 1.8         | Gesamtfläche                             | 891,69 km <sup>2</sup>  |
| 1.10.1      | Adresse: Straße, PLZ, Ort                | Nikolaus-Groß-Weg 2, 13627 Berlin   |
| 1.10.2      | Postanschrift der Berliner Feuerwehr     | 13625 Berlin  |
| 1.12.1      | Telefon (Vermittlung und Auskunft)       | (+49 30) 387 - 111  |
| 1.12.2      | Fax                                      | (+49 30) 387 30 919   |
| 1.12.3      | Fax-Abruf-Dienst (fax on demand system)  | (+49 30) 387 98 1098  |
| 1.12.4      | Internet-Adresse                         | <a href="http://www.berliner-feuerwehr.de">http://www.berliner-feuerwehr.de</a> |
| 1.14        | Leitung der Feuerwehr                    | Dipl.-Ing. Albrecht Broemme<br>Dipl.-Ing. Wilfried Gräfling                     |
| 1.14.1      | Dienstsitz der Landesbranddirektion      | Voltairestr. 2, 10179 Berlin  |
| 1.14.2      | Telefon                                  | (+49 30) 387 10 900<br>(+49 30) 387 10 901                                      |
| 1.14.3      | Fax                                      | (+49 30) 387 10 999   |
| <b>1.16</b> | <b>Aufgabenwahrnehmung der Feuerwehr</b> |   |
| 1.16.1      | Brandschutz                              | ja  |
| 1.16.2      | Katastrophenschutz                       | ja  |
| 1.16.3      | Rettungsdienst                           | ja  |
| <b>1.18</b> | <b>Struktur der Feuerwehr</b>            |   |
| 1.18.1      | Anzahl der Feuerwachen                   | 37  |
| 1.18.2      | Rettungswachen BF + FF                   | 38 + 11 = 49  |
| 1.18.3      | Anzahl der Feuerwehrhäuser FF            | 41  |
| 1.20.1      | Personal BF (Stellen planmäßig)          | 4.073,58  |
| 1.20.2      | Personal FF                              | 1.477   |
| 1.22.1      | Zahl der Einsätze "Brandbekämpfung"      | 7.493   |
| 1.22.2      | Zahl der Einsätze "Hilfeleistungen"      | 19.551  |
| 1.22.3      | Zahl der Einsätze "Rettungsdienst"       | 208.299   |
| 1.24        | Gesamthaushalt der Stadt                 | 43.754.564 TDM  |
| 1.26        | Gesamthaushalt der Feuerwehr             | 364.104 TDM   |

## 2 Strukturbeschreibung des Stadtgebietes

|             |   |                             |         |
|-------------|---|-----------------------------|---------|
| 2.2         | Einwohnerzahl   | 3.384.475                   |         |
| 2.4         | Gebietsgröße  | 891,69 km <sup>2</sup>      |         |
| 2.4.1       | Länge der Stadtgrenze   | 234,00 km                   |         |
| 2.6         | Flächenbezogene Einwohnerzahl   | 3.795,57 EW/km <sup>2</sup> |         |
| 2.8.1       | max. Ausdehnung N - S   | 38,00 km                    |         |
| 2.8.2       | max. Ausdehnung W - O   | 45,00 km                    |         |
| 2.10        | max. Höhenunterschied   | 115,00 m                    |         |
| 2.12        | Wasserflächen   | 58,85 km <sup>2</sup>       |         |
| <b>2.14</b> | <b>Verkehrsinfrastruktur</b>  |                             |         |
| 2.14.1      | BAB-Länge im Stadtgebiet  | 61,40 km                    |         |
| 2.14.2      | BAB-Zuständigkeit außerhalb Berlins   | 5,50 km                     |         |
| 2.14.3      | Fernverkehrswege im Stadtgebiet<br>(Personen- u. Güterverkehr, S-Bahn incl..) | 723,00 km                   |         |
| 2.14.4      | Fernverkehrswege Zuständigkeit außerhalb Berlins                              | 0,00 km                     |         |
| 2.14.5      | Bundeswasserstraßen   | 185,76 km                   |         |
| 2.14.6      | U-Bahn (Linienlänge)  | 151,70 km                   |         |
| 2.14.7      | S-Bahn  | 323,90 km                   |         |
| 2.14.7.1    | Straßenbahn (Linienlänge)   | 370,40 km                   |         |
| 2.14.8      | Flugplätze (Berlin-Tegel, Berlin-Tempelhof)                                   | 2                           |         |
| 2.14.9      | Häfen   | 10                          |         |
| 2.14.10     | Militärische Anlagen (unter sicherheitsrelevantem Aspekt)                     | 6                           |         |
| <b>2.16</b> | <b>Sonstige Gefahrenschwerpunkte</b>  |                             |         |
| 2.16.1      | Forschungsreaktor   | 1                           |         |
| 2.16.2      | Chemieanlagen   | 6                           |         |
| <b>2.18</b> | <b>Flächennutzung, gegliedert nach</b>  |                             |         |
| 2.18.1      | Gebäude- und Freiflächen  | 358,46 km <sup>2</sup>      | 40,20 % |
| 2.18.2      | Gartenflächen, Wiesen, Erholungsflächen                                       | 102,54 km <sup>2</sup>      | 11,50 % |
| 2.18.3      | Betriebsflächen   | 8,92 km <sup>2</sup>        | 1,00 %  |
| 2.18.4      | Verkehrsflächen   | 135,54 km <sup>2</sup>      | 15,20 % |
| 2.18.5      | Wald-, Moor-, Reb- und Heideflächen   | 159,61 km <sup>2</sup>      | 17,90 % |
| 2.18.6      | Wasserflächen   | 58,85 km <sup>2</sup>       | 6,60 %  |
| 2.18.7      | Sonstige Flächen  | 67,77 km <sup>2</sup>       | 7,60 %  |

**2.20 Gesetzliche Vorgaben für die Hilfsfrist**

|        |                                      |                         |
|--------|--------------------------------------|-------------------------|
| 2.20.1 | Brandschutz/Technische Hilfeleistung | Keine Vorgabe (9 min Ø) |
| 2.20.2 | Rettungsdienst                       | Keine Vorgabe (8 min Ø) |

**3 Beschreibung der Feuerwehr**

**3.2 Zuständigkeit der Feuerwehr**

|                                 |  |                                       |
|---------------------------------|--|---------------------------------------|
| 3.2.1                           | Brandschutz/Technische Hilfeleistung                                       | ja                                    |
| 3.2.2                           | Rettungsdienst   | ja                                    |
| 3.2.3                           | Katastrophenschutz   | ja                                    |
| 3.2.4                           | Zivilschutz  | ja                                    |
| 3.2.5                           | Überörtliche Leitstellenzuständigkeit                                      | nein                                  |
| 3.2.6                           | Integrierte Leitstelle für Brandschutz, Katastrophenschutz, Rettungsdienst | ja                                    |
| <b>Sonstige Zuständigkeiten</b> |  |                                       |
| 3.2.7                           | Sonderabfallbeseitigung  | ja (im Rahmen der Hilfszuständigkeit) |
| 3.2.8                           | Ölsaubbeseitigung  | ja                                    |
| 3.2.9                           | Tierkörperbeseitigung  | ja (in Verbindung mit Einsätzen)      |
| 3.2.10                          | Deichverteidigung  | entfällt                              |





### 3.6 Anzahl der Feuer- und Rettungswachen

|                                 | BF | FF             | WF | sonst Träger |
|---------------------------------|----|----------------|----|--------------|
| 3.6.1 Feuer- und Rettungswachen | 37 | 62             | 2  | -            |
| 3.6.2 Rettungswachen            | 1  | 11             | -  | -            |
| 3.6.3 Feuerwehrrhäuser FF       | -  | 41             | -  | -            |
| 3.6.4 FF im Standort BF         | -  | 21             | -  | -            |
| 3.6.5 Löschbootstationen        | 4  | -              | -  | -            |
| 3.6.6 RTH-Stationen             | -  | -              | -  | 1            |
| 3.6.7 Flughafenwachen           | -  | -              | 3  | -            |
| 3.6.8 Messewachen               | -  | -              | -  | 1            |
| 3.6.9 NAW-Stützpunkte           | 13 | 1 <sup>1</sup> | -  | 1            |
| 3.6.10 GHW-Stützpunkte          | 2  | -              | -  | -            |

### 3.8 Organigramm der Behörde (Verwaltungsgliederung)

siehe Seite 9

### 3.10 Zuordnung der Stellen BF

|   | hD          | gD           | mD             | Ang          | Arb          |
|---|-------------|--------------|----------------|--------------|--------------|
| 3.10.1 rückwärtiger Dienst<br>(fwt. Personal in SE, DirL, WL, Leitung TD) | 29,0        | 186,5        | 106,0          | 160,0        | -            |
| 3.10.1.1 davon Leitstelle   | 1,0         | 22,0         | 94,0           | 23,5         | 4,0          |
| 3.10.2 Einsatzdienst<br>(fwt. Personal in den FW, ohne WL und TD)         | -           | 154,0        | 2.420,0        | 222,0        | -            |
| 3.10.2.1 davon Technischer Dienst   | -           | 8,0          | 149,0          | -            | -            |
| 3.10.3 Stellen für teildienstfähige Mitarbeiter                           | -           | -            | 193,0          | 50,0         | -            |
| 3.10.4 Verwaltung (Beamte, Angestellte, Arbeiter)                         | 12,0        | 33,0         | 21,0           | 186,5        | 166,0        |
| 3.10.5 Ausbildungsstellen (Anwärter/z. A./Referendare)                    | 4,0         | 20,0         | 212,0          | 20,0         | -            |
| <b>3.10.6 Gesamt</b>  | <b>45,0</b> | <b>393,5</b> | <b>2.952,0</b> | <b>638,5</b> | <b>170,0</b> |
| davon am 31.12. des Jahres  |             |              |                |              |              |
| 3.10.7 nicht besetzt (Einsatz-/Verwaltungsdienst)                         | 3,0         | 15,0         | 116,5          | -            | -            |

<sup>1</sup> NAW mit BF-Besatzung

### 3.8 Organigramm

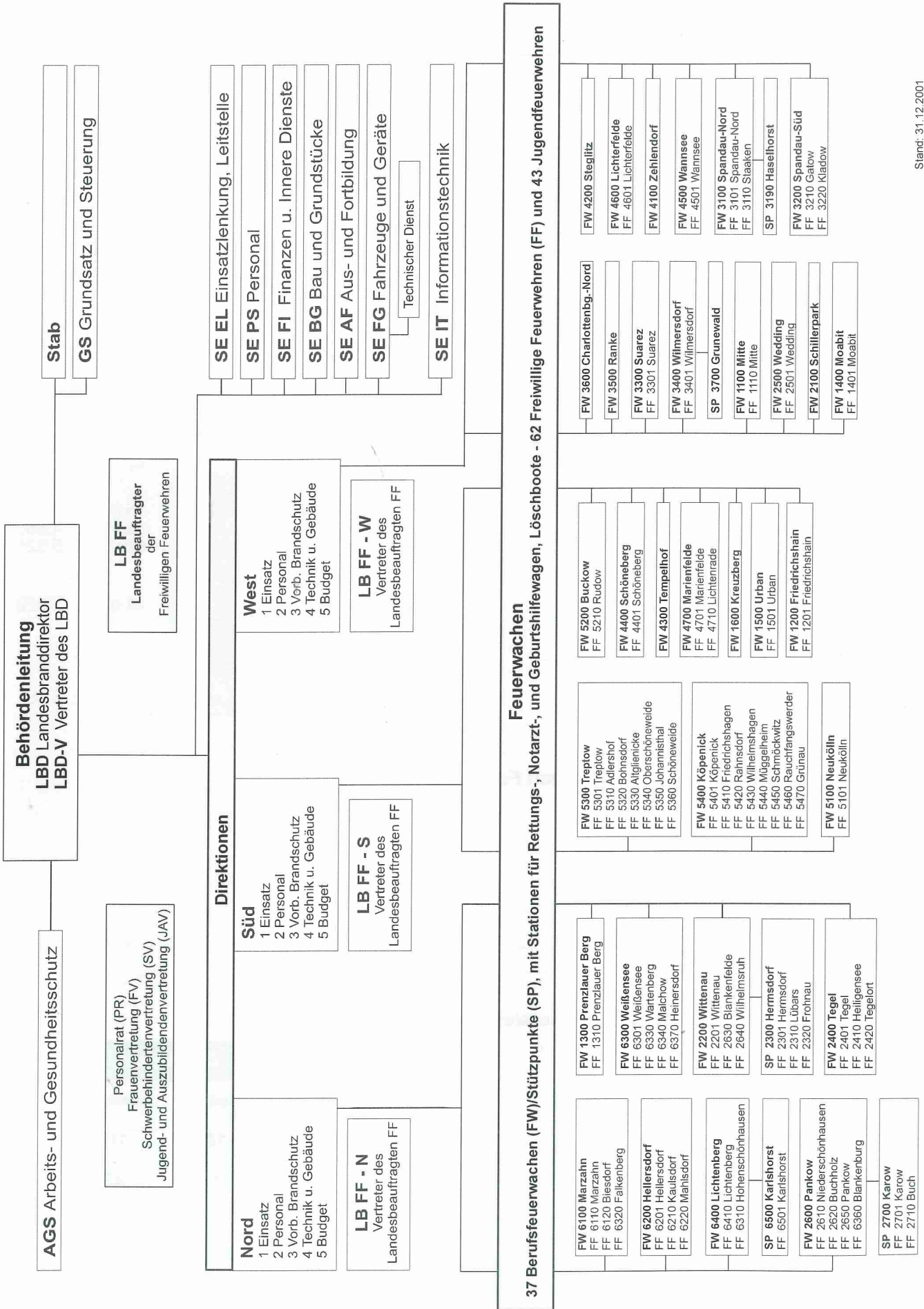

Stand: 31.12.2001

**3.12 Soll der zu besetzenden Einsatzfunktionen**

| 3.12.1 Führungsdienste                   |     |       |                      | Arbeitszeit/<br>Woche | Personal-<br>faktor |
|--|-----|-------|----------------------|-----------------------|---------------------|
|  | Tag | Nacht | Sonntag/<br>Feiertag |                       |                     |
| 3.12.1.1 Behördenleitung                 | 1   | 1     | 1                    | flexibel              |                     |
| 3.12.1.2 A-Dienst                        | 1   | 1     | 1                    | 39,5 Std.             | Rufbereitschaft     |
| 3.12.1.3 B-Dienst                        | 2   | 2     | 2                    | 44,4 Std.             |                     |
| 3.12.1.4 C-Dienst                        | 6   | 6     | 6                    | 44,5 Std.             |                     |
| 3.12.1.5 Fernmeldedienst auf Feuerwachen | 16  | 16    | 16                   | 44,0 Std.             |                     |
| 3.12.1.6 Lagedienst                      | 1   | 1     | 1                    | 43,0 Std.             |                     |
| 3.12.1.7 ELW 3                           | 3   | 3     | 3                    | 45,7 Std.             |                     |
| 3.12.1.8 FMeW                            | 2   | 2     | 2                    | 45,7 Std.             |                     |
| 3.12.1.9 TD 1 + TD 2                     | 33  | 33    | 33                   | 55,0 Std.             |                     |
| 3.12.2 Wachabteilungen                   |     |       |                      |                       |                     |
| 3.12.2.1 24-Stunden-Dienst               | 267 | 267   | 267                  | 55,0 Std.             | 4,747               |
|  | 103 | 103   | 103                  | 53,5 Std.             | 4,880               |
|  | 76  | 76    | 76                   | 52,0 Std.             | 5,021               |
| 3.12.2.2 12-Stunden-Dienst               | 97  | 97    | 97                   | 44,0 Std.             | 5,923               |
| 3.12.3 Leitstelle                        | 22  | 21    | wie<br>Wochentag     | 42,0 Std.             |                     |
| 3.12.4 Rettungsdienst                    | 15  | 15    | 15                   | 44,0 Std.             | 5,591               |

**3.14 Anzahl und Stärke der Freiwilligen Feuerwehren**

|                                     |       |
|-------------------------------------|-------|
| 3.14.1 Anzahl der Einheiten         | 62    |
| 3.14.2 Gesamtstärke                 | 1.477 |
| 3.14.3 Anzahl der Jugendfeuerwehren | 43    |
| 3.14.4 Gesamtstärke                 | 850   |

**3.16 Anzahl und Stärke der Werkfeuerwehren**

|                          | Anzahl der Einheiten |              | Gesamtstärke |              |
|--------------------------|----------------------|--------------|--------------|--------------|
|                          | hauptberufl.         | nebenberufl. | hauptberufl. | nebenberufl. |
| 3.16.1 Werkfeuerwehr     | 3                    | -            | 186          | 110          |
| 3.16.2 Betriebsfeuerwehr | -                    | 3            | 13           | 42           |

## 4 Struktur des Rettungsdienstes

|     |   |                    |
|-----|---|--------------------|
| 4.2 | Träger des Notfallrettungsdienstes                                      | Berliner Feuerwehr |
| 4.4 | Träger der Rettungsdienstleitstelle                                     | Berliner Feuerwehr |
| 4.6 | Integrierte Leitstelle für Brand-, Katastrophenschutz u. Rettungsdienst | ja                 |

## 4.8 Mitwirkende Organisationen

|       | BF | FF | HiO | Private | Bundes-<br>wehr | Sonstige |
|-------|----|----|-----|---------|-----------------|----------|
| 4.8.1 |    |    |     |         |                 |          |
| 4.8.2 |    |    |     |         |                 |          |
| 4.8.3 |    |    |     |         |                 |          |
| 4.8.4 |    |    |     |         |                 |          |

1 = Hubschrauber der ADAC Luftrettung GmbH, disponiert durch die FwLts, notfallmedizinisch besetzt durch einen Notarzt des Universitätsklinikums Benjamin Franklin und einen Rettungsassistenten des DRK.

## 5 Struktur des Katastrophenschutzes

Seit 11. Februar 1999 ist die Gefahrenabwehr und Hilfeleistung bei außergewöhnlichen Schadenereignissen durch das Katastrophenschutzgesetz geregelt.

Anzeige



*Sie sind herzlich  
auf unserer  
Website willkommen!*

www.  
westkreuz  
.de

- [Home](#)
- [Kontakt](#)
- [Das Team](#)
- [Technik](#)
- [Leistungen](#)
- [Preis-anfrage](#)
- [Geschichte](#)
- [Referenzen](#)

Töpchiner Weg 198/200 | 12309 Berlin | Tel.: 7 45 20 47 | Fax: 7 45 30 66 | eMail: druck@westkreuz.de

**6 Einsatzstatistik****6.2 Übersicht der Fahrzeugalarmierungen**

| Art der Ereignisse             | nur BF  | BF+FF  | nur FF | WF/BtF | BF+FF+WF | Gesamt  |
|--------------------------------|---------|--------|--------|--------|----------|---------|
| 6.2.1 Brände                   | 18.829  | 7.118  | 649    | 473    | -        | 27.069  |
| 6.2.2 Hilfeleistungen          | 22.372  | 3.213  | 1.894  | 560    | -        | 28.039  |
| 6.2.3 Rettungsdienst inkl. HiO | 239.352 | 25.196 | 17.537 | 455    | -        | 282.540 |

**6.4 Brandalarmierungen**

|                                    | nur BF        | BF+FF        | nur FF     | WF/BtF     | BF+FF+WF | Gesamt        |
|------------------------------------|---------------|--------------|------------|------------|----------|---------------|
| 6.4.1 <b>Gesamt</b>                | <b>18.829</b> | <b>7.118</b> | <b>649</b> | <b>473</b> | -        | <b>27.069</b> |
| 6.4.2 Kleinbrand a                 | 2.393         | 1.028        | 125        | 50         | -        | 3.596         |
| 6.4.3 Kleinbrand b                 | 4.173         | 1.812        | 256        | 5          | -        | 6.246         |
| 6.4.4 Mittelbrand                  | 685           | 319          | 35         | -          | -        | 1.039         |
| 6.4.5 Großbrand                    | 299           | 93           | 3          | -          | -        | 395           |
| 6.4.6 Bei Ankunft erloschen        | 1.348         | 487          | 56         | -          | -        | 1.891         |
| 6.4.6.1 Kontrolle (Bst. nachsehen) | 429           | 71           | 6          | -          | -        | 506           |
| 6.4.6.2 Bereitstellung             | 1.688         | 651          | 94         | -          | -        | 2.433         |
| 6.4.7 Fehllalarmierungen           | 7.814         | 2.657        | 74         | 418        | -        | 10.963        |

**6.6 Gliederung der Fehllalarmierungen "Brand"**

|                                |       |       |    |      |  |        |
|--------------------------------|-------|-------|----|------|--|--------|
| 6.6.1 Im guten Glauben         | 5.290 | 1.709 | 48 | 47*  |  | 7.094* |
| 6.6.2 Böswillige Alarmierungen | 965   | 398   | 26 | 5*   |  | 1.394* |
| 6.6.3 Technischer Defekt       | 1.559 | 550   | 0  | 340* |  | 2.449* |

**6.8 Überörtliche Löschhilfen**

|                                       |  |  |  |  |  |    |
|---------------------------------------|--|--|--|--|--|----|
| 6.8.1 Anzahl der Löschhilfen auswärts |  |  |  |  |  | 51 |
|---------------------------------------|--|--|--|--|--|----|

**6.10 Brandmeldungen durch automatische BMA (Brandmeldeanlagen)**

|  |  |  |  |  |  |    |
|--|--|--|--|--|--|----|
| 6.10.2 Anzahl der tatsächlichen Brände, gemeldet durch BMA |  |  |  |  |  | 12 |
|--|--|--|--|--|--|----|

**6.12 Menschenrettung bei Bränden**

|   |  |  |  |  |  |     |
|---|--|--|--|--|--|-----|
| 6.12.1 Personen gerettet/in Sicherheit gebracht |  |  |  |  |  | 778 |
| 6.12.2 Brandverletzte/Rauchgasvergiftete        |  |  |  |  |  | 397 |
| 6.12.3 Brandtote                                |  |  |  |  |  | 32  |
| 6.12.4 Feuerwehrangehörige brandverletzt        |  |  |  |  |  | 14  |
| 6.12.5 Feuerwehrangehörige brandtot             |  |  |  |  |  | 0   |

\* Die hier fehlenden Alarmierungen sind nicht näher klassifiziert.

**6.14 Hilfeleistungsalarmierungen**

|  | nur BF        | BF+FF        | nur FF       | WF/BtF     | BF+FF+WF | Gesamt        |
|--|---------------|--------------|--------------|------------|----------|---------------|
| 6.14.1 <b>Gesamt</b>   | <b>22.372</b> | <b>3.213</b> | <b>1.894</b> | <b>560</b> | -        | <b>28.039</b> |
| 6.14.2 Umwelt-/Gefahrstoffeinsätze,<br>incl. Ölspuren                    | 3.411         | 257          | 359          | 135        | -        | <b>4.162</b>  |
| 6.14.2.1 Technische Hilfeleistungen                                      | 12.010        | 2.088        | 893          | 416        | -        | <b>15.407</b> |
| 6.14.3 Tiere/Insekten  | 516           | 12           | 102          | 9          | -        | <b>639</b>    |
| 6.14.4 Einsatz bei Eintreffen nicht mehr<br>erforderlich, Bereitstellung | 2.704         | 379          | 358          | -          | -        | <b>3.441</b>  |
| 6.14.5 Fehlalarmierungen   | 3.731         | 477          | 182          | -          | -        | <b>4.390</b>  |

**6.16 Gliederung der Fehlalarmierungen "Hilfeleistungen"**

|                               |       |     |     |  |   |              |
|-------------------------------|-------|-----|-----|--|---|--------------|
| 6.16.1 Im guten Glauben       | 3.377 | 341 | 166 | nicht erfasst,<br>in 6.6.1 bis<br>6.6.3 mit<br>enthalten | - | <b>3.884</b> |
| 6.16.2 Böswillige Alarmierung | 268   | 96  | 16  |  | - | <b>380</b>   |
| 6.16.3 Technischer Defekt     | 86    | 40  | 0   |  | - | <b>126</b>   |

**6.18 Menschenrettung bei Hilfeleistungen**

|                                     |  |  |  |  |  |     |
|-------------------------------------|--|--|--|--|--|-----|
| 6.18.1 Personen gerettet            |  |  |  |  |  | 97  |
| 6.18.2 Verletzte                    |  |  |  |  |  | 238 |
| 6.18.3 Tot geborgen                 |  |  |  |  |  | 36  |
| 6.18.4 Feuerwehrangehörige verletzt |  |  |  |  |  | 3   |
| 6.18.5 Feuerwehrangehörige tot      |  |  |  |  |  | 0   |

**6.20 Rettungsdienstalarmierungen**

|                             | nur BF         | BF+FF         | nur FF        | WF/BtF     | BF+FF+WF | Gesamt         |
|-----------------------------|----------------|---------------|---------------|------------|----------|----------------|
| 6.20.1 <b>Gesamt</b>        | <b>239.352</b> | <b>25.196</b> | <b>17.537</b> | <b>455</b> | -        | <b>282.540</b> |
| 6.20.2 Krankentransporte    | -              | -             | -             | 13         | -        | <b>13</b>      |
| 6.20.3 Notfallalarmierungen | 210.372        | 21.672        | 15.199        | 442        | -        | <b>247.685</b> |
| darunter in Verbindung mit: |                |               |               |            |          |                |
| 6.20.4 NEF                  | 49             | 1             | -             | -          | -        | <b>50</b>      |
| 6.20.5 RTH                  | 1.054          | 156           | 212           | -          | -        | <b>1.422</b>   |
| 6.20.6 NAW                  | 42.040         | 4.949         | -             | 88         | -        | <b>47.077</b>  |
| 6.20.7 LNA                  | -              | -             | -             | -          | -        | <b>-</b>       |
| 6.20.8 Fehlalarmierungen    | 11.504         | 1.323         | 1.159         | -          | -        | <b>13.986</b>  |
| 6.20.9 Bereitstellungen     | 17.476         | 2.201         | 1.179         | -          | -        | <b>20.856</b>  |

**6.22 Vorbeugender Brandschutz**

|                |  |               |
|----------------|--|---------------|
| 6.22.1         | Brandschauen und Nachschauen   | 0             |
| 6.22.2         | Stellungnahmen in bauaufsichtlichen Verfahren                            | 2.861         |
| 6.22.3         | Stellungnahmen nach anderen gesetzlichen Grundlagen                      | 603           |
| 6.22.4         | Beratungen (keine telefonischen)   | 7.216         |
| 6.22.5         | Brandsicherheitswachen   | 5.418         |
| 6.24.1         | Bauzustandsbesichtigungen  | 1.163         |
| 6.24.2         | Brandsicherheitschauen   | 602           |
| 6.24.3         | Herausgabe von Feuerwehrplänen   | 242           |
| 6.24.4         | Anschaltung/Änderung von Übertragungseinrichtungen für Gefahrenmeldungen | 240           |
| 6.24.5         | Inbetriebnahme Feuerwehrschlüsseldepot                                   | 6             |
| 6.24.6         | Unterweisung im Objektbrandschutz  | 220           |
| 6.24.7         | Einrichtungen von Brandsicherheitswachen                                 | 386           |
| 6.24.8         | Beratungen außerhalb d. Baugenehmigungsverfahrens (gebührenpflichtig)    | 224           |
| <b>Gesamt:</b> |  | <b>19.181</b> |

Anzeige

**AGBB Berlin e. V.**

*Arbeitsgemeinschaft Betrieblicher Brandschutz Berlin e. V.*

**Der Kompetenzträger  
für den *BETRIEBLICHEN* Brandschutz  
in der Bundeshauptstadt Berlin**

Wir arbeiten gemeinsam für *die Sicherheit von Personen,  
den Schutz der Umwelt,  
den Erhalt von Sachwerten.*

*Als Interessenvertretung für Betriebe, Behörden und kommunale  
Einrichtungen durch*

- *Erfahrungsaustausch*
- *Schulung*
- *Beratung*

*und das gemeinnützig  
seit über 35 Jahren.*

Weitere Informationen:

Geschäftsstelle der AGBB  
c/o Berliner Wasserbetriebe  
Abt. Arbeitssicherheit  
Herrn Florian  
Tel. 0 30 - 86 44 22 03  
Fax: 0 30 - 86 44 65 99

Weitere Ansprechpartner:

B. Tschöpe    Tel. 0 30 - 46 81 29 26  
A. Kaufeldt    Tel. 0 30 - 31 81 34 06  
L. Trier    Tel. 0 30 - 60 91 30 08  
H. Heinen    Tel. 0 30 - 84 78 02 69

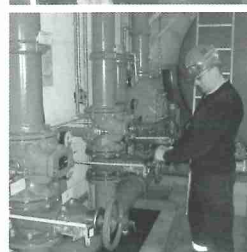
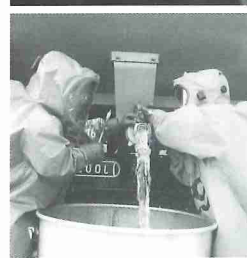



## 7 Fahrzeuge und Geräte

### 7.1 Fahrzeugbestand Tabelle 1

| Fahrzeugtypen                | 2001       | Fahrzeugtypen                        | 2001       |
|------------------------------|------------|--------------------------------------|------------|
| <b>Löschfahrzeuge</b>        | <b>221</b> | <b>Fernmeldefahrzeuge</b>            | <b>4</b>   |
| LHF                          | 190        | FMeW                                 | 2          |
| LHF-K                        | 6          | FuMW                                 | 1          |
| LF 16                        | 6          | FMeMW                                | 1          |
| TLF 16                       | 10         | <b>Einsatzleitwagen und PKW</b>      | <b>69</b>  |
| TLF 24-50                    | 7          | ELW 1 (LBD)                          | 1          |
| TroLF                        | 1          | ELW 1 (LBD-V)                        | 1          |
| TroTLF                       | 1          | ELW 1 (A, B, C)                      | 20         |
|                              |            | ELW 1 (Erk)                          | 45         |
|                              |            | ELW 3                                | 2          |
| <b>Drehleitern</b>           | <b>43</b>  | <b>Mannschaftstransportfahrzeuge</b> | <b>24</b>  |
| DLK 23-12                    | 38         | MTF 1 (< 2,8 t)                      | 22         |
| DL 23-12                     | 5          | MTF 2 (< 7,5 t)                      | 1          |
| <b>Rüst- und Gerätewagen</b> | <b>15</b>  | MTF 3 (> 7,5 t)                      | 1          |
| GW-Gefahrgut                 | 1          | <b>Lastkraftwagen</b>                | <b>50</b>  |
| GW-Generator                 | 2          | LKW 1 (< 2,8 t)                      | 28         |
| GW-Geräteprüfung             | 1          | LKW 2 (> 2,8 t)                      | 13         |
| GW-Messgeräte                | 1          | LKW 3 (> 7,5 t)                      | 9          |
| GW-Wasser                    | 2          |                                      |            |
| KLEF                         | 5          | <b>Kranfahrzeuge</b>                 | <b>5</b>   |
| RW 3                         | 3          | Fw-Kran                              | 3          |
| <b>Rettungsfahrzeuge</b>     | <b>184</b> | Abschleppwagen                       | 2          |
| Bettentransportwagen         | 1          | <b>Wechseladerfahrzeuge</b>          | <b>22</b>  |
| Geburtshilfwagen             | 4          | WLF                                  | 18         |
| Inkubatorwagen               | 1          | WLF (NAW)                            | 4          |
| NAW                          | 21         | <b>Katastrophenschutzfahrzeuge</b>   | <b>109</b> |
| NAW-Koffer                   | 2          | LF 16-TS                             | 64         |
| RTW                          | 155        | SW 2000                              | 12         |
| <b>Tankfahrzeuge</b>         | <b>2</b>   | FüKW-TEL                             | 4          |
| Sattelzugmaschine            | 1          | AC-ErkKW                             | 10         |
| Saugwagen                    | 1          | ABC-ErkKW                            | 5          |
| <b>Wirtschaftsfahrzeuge</b>  | <b>8</b>   | DMF                                  | 14         |
| Wäschewagen                  | 3          | <b>Fahrzeuge gesamt:</b>             | <b>756</b> |
| Aktenwagen                   | 5          |                                      |            |

### Fahrzeugbezeichnungen:

Liste der verwendeten Abkürzungen siehe Seite 16

7.1 Fahrzeugbestand Tabelle 2

| Fahrzeugtypen                   | 2001      | Fahrzeugtypen              | 2001      |
|---------------------------------|-----------|----------------------------|-----------|
| <b>Abrollbehälter (AB)</b>      | <b>43</b> | <b>Arbeitsmaschinen</b>    |           |
| Atemschutz                      | 3         | Gabelstapler               | 2         |
| Auffangbehälter                 | 1         | Kehrmaschine               | 1         |
| Be-/Entlüften                   | 1         | <b>Anhänger (1-achsig)</b> | <b>77</b> |
| Dekontamination                 | 3         | FWA-TS                     | 36        |
| Gefahrgutbeseitigung            | 2         | FWA-Lichtmast              | 2         |
| Generator                       | 2         | FWA-Rettungsboot           | 31        |
| Löschgeräte                     | 1         | FWA-Fernmeldematerial      | 3         |
| Mulde                           | 3         | FWA-Ölskimmer              | 1         |
| Öl/Land                         | 1         | FWA-Rohrdichtkissen        | 2         |
| Öl/Wasser                       | 1         | FWA-Streugut               | 1         |
| Ölsperre/Bindemittel            | 3         | Feldkochherd               | 1         |
| Pritsche                        | 3         | <b>Anhänger (2-achsig)</b> | <b>7</b>  |
| Rettungsmaterial                | 2         | FWA-Tanksattel             | 1         |
| Rüstmaterial/Einsturz           | 2         | FWA-Ventilator             | 1         |
| Rüstmaterial/Wasser             | 1         | FWA-Tieflader              | 2         |
| Sand                            | 1         | FWA-Luftkompressor         | 1         |
| Schaummittelwerfer              | 2         | FWA-Fahrschule             | 1         |
| Schlauchmaterial                | 4         | FWA-Ölseparator            | 1         |
| Schnellkupplungsrohre           | 1         | <b>Boote</b>               | <b>98</b> |
| Strahlenschutz                  | 3         | Löschboote                 | 4         |
| Ventilator (Leihgeräte der BVG) | 2         | Rettungsboote              | 33        |
| Werkstatt                       | 1         | Schlauchboote              | 61        |
| <b>Arbeitsmaschinen</b>         | <b>4</b>  |                            |           |
| Radlader                        | 1         |                            |           |

**Fahrzeugbezeichnungen**

Liste der verwendeten Abkürzungen

|           |  |          |   |
|-----------|--|----------|---|
| AB        | Abrollbehälter                           | LF 16-TS | LF mit Tragkraftspritze                     |
| ABC-ErkKW | ABC-Erkundungskraftwagen                 | LHF      | Lösch- und Hilfeleistungsfahrzeug           |
| AC-ErkKW  | AC-Erkundungskraftwagen                  | LHF-K    | LHF-Klein                                   |
| DL        | Drehleiter                               | LKW      | Lastkraftwagen                              |
| DLK       | Drehleiter mit Korb                      | MTF      | Mannschaftstransportfahrzeug                |
| DMF       | Dekontaminationsmehrzweckfahrzeug        | NAW      | Notarztwagen                                |
| ELW       | Einsatzleitwagen                         | RTW      | Rettungswagen                               |
| FMeMW     | Fernmeldeeinsatzmesswagen                | RW       | Rüstwagen                                   |
| FMeW      | Fernmeldeeinsatzwagen                    | SW       | Schlauchwagen                               |
| FüKW-TEL  | Führungskraftwagen-Techn. Einsatzleitung | TLF      | Tanklöschfahrzeug                           |
| FuMW      | Funkmesswagen                            | TroLF    | Trockenlöschfahrzeug (mit Löschpulver)      |
| FWA       | Feuerwehranhänger                        | TroTLF   | Trocken-Tanklöschfahrzeug (mit Löschpulver) |
| GW        | Gerätewagen                              | TS       | Tragkraftspritze                            |
| KLEF      | Kleineinsatzfahrzeug                     | WLF      | Wechseladerfahrzeug                         |
| LF        | Löschgruppenfahrzeug                     |          |   |

## 7.2 Verkehrsunfälle

|  |             |
|--|-------------|
| <b>1. Gliederung der Verkehrsunfälle nach Art der Fahrten</b>  | <b>2001</b> |
| Einsatzfahrten mit Sonderrechten                               | 139         |
| Einsatzfahrten ohne Sonderrechte                               | 35          |
| Fahrten auf Einsatzstellen                                     | 24          |
| Rückfahrten von Einsatzstellen                                 | 55          |
| Dienst- bzw. Wirtschaftsfahrten                                | 74          |
| <b>Summe:</b>  | <b>327</b>  |
| <b>2. Ursachen der Unfälle</b>                                 |             |
| <b>2.1 Unfälle, die Feuerwehrbedienstete herbeiführten</b>     |             |
| Falsches Einschätzen des Seitenabstandes zu anderen Fahrzeugen | 150         |
| Wenden und Rückwärtsfahren                                     | 36          |
| Auffahren auf vorausfahrende oder stehende Fahrzeuge           | 5           |
| Verkehrstechnisch falsches Verhalten                           | 41          |
| Witterungseinflüsse  | 5           |
| <b>2.2 Unfälle, die der Unfallgegner verursacht hat</b>        | <b>81</b>   |
| <b>2.3 Anhängige offene Gerichtsverfahren</b>                  | <b>9</b>    |
| <b>3. Art der Unfallgegner</b>                                 |             |
| Private Kfz  | 287         |
| Fußgänger  | 1           |
| Radfahrer  | 1           |
| Ortsfeste Hindernisse  | 38          |
| <b>4. Sachschäden an Feuerwehrfahrzeugen</b>                   |             |
| Kein Schaden   | 24          |
| Schäden bis 1.000,00 DM  | 108         |
| Schäden bis 2.000,00 DM  | 95          |
| Schäden bis 5.000,00 DM  | 73          |
| Schäden über 5.000,00 DM                                       | 27          |
| <b>5. Personenschäden (verletzte Personen)</b>                 |             |
| Feuerwehrbedienstete   | 7           |
| Privatpersonen   | 5           |
| Jugendfeuerwehr  | 1           |
| <b>5.1 Personenschäden (tödliche Verletzungen)</b>             |             |
| Privatpersonen   | 1           |

**8 Finanzen**

Alle Angaben in DM

**8.2 Einnahmen (Erträge aus Gebühren, Entgelten und Kostenersatz)**

|  | BF                     | FF | Rettd | KatS | Summe             |
|--|------------------------|----|-------|------|-------------------|
| <b>Die Begründung für diese Form der Finanzstruktur ist am Ende der Aufstellung zu finden.</b> |                        |    |       |      |                   |
| 8.2.1.   |                        |    |       |      | 8.342             |
| 8.2.2.1  |                        |    |       |      | 1.600             |
| 8.2.2.2  |                        |    |       |      | 2.399             |
| 8.2.2.3  |                        |    |       |      | 2.249             |
| 8.2.3  |                        |    |       |      | 90.023.560        |
| 8.2.4  |                        |    |       |      | 1.652.634         |
| 8.2.5  |                        |    |       |      | 471.021           |
| 8.2.6  |                        |    |       |      | 332.843           |
| 8.2.7  |                        |    |       |      | 133.894           |
| 8.2.8  | <b>Summe Einnahmen</b> |    |       |      | <b>92.628.542</b> |

**8.4. Ausgaben (Kosten)**

|         |                             |  |  |  |                    |
|---------|-----------------------------|--|--|--|--------------------|
| 8.4.1   |                             |  |  |  | 21.086.380         |
| 8.4.2.1 |                             |  |  |  | 64.153.895         |
| 8.4.2.2 |                             |  |  |  | 64.838.425         |
| 8.4.2.3 |                             |  |  |  | 78.518.787         |
| 8.4.3.  |                             |  |  |  | 26.355.278         |
| 8.4.4   |                             |  |  |  | 22.839.592         |
| 8.4.5   |                             |  |  |  | 43.777.814         |
| 8.4.6   |                             |  |  |  | 22.699.063         |
| 8.4.7   |                             |  |  |  | 19.835.142         |
| 8.4.8   | <b>Summe Ausgaben (Ist)</b> |  |  |  | <b>364.104.376</b> |

Der Haushaltsplan der Berliner Feuerwehr ist Bestandteil des Haushaltsplanes des Landes Berlin. Er schloss im Haushaltsjahr 2001 mit einem Saldo von 271.475.834 DM, der aus öffentlichen Mitteln zu decken war.

Eine Unterscheidung nach Berufsfeuerwehr, FF, RettD und KatS haben wir nicht vorgenommen.

**8.6 In die Budgetierung einbezogene Bereiche**

- 8.6.2 Personalkosten
- 8.6.3 Investitionen

**2001 erfolgte noch keine Budgetierung für die Berliner Feuerwehr.**

## Teil II - Die Berliner Feuerwehr 2001 „Wir über uns“

### Verteilung der Einsatzarten auf das Einsatzgeschehen in absoluten Zahlen und prozentualer Verteilung (mit Hilfsorganisationen)

#### 2000

|                               |                |
|-------------------------------|----------------|
| Brand- und Explosionseinsätze | 8.276          |
| Rettungsdiensteinsätze        | 208.857        |
| Hilfeleistungseinsätze        | 20.998         |
| Fehleinsätze                  | 35.558         |
| <b>Gesamt</b>                 | <b>273.689</b> |

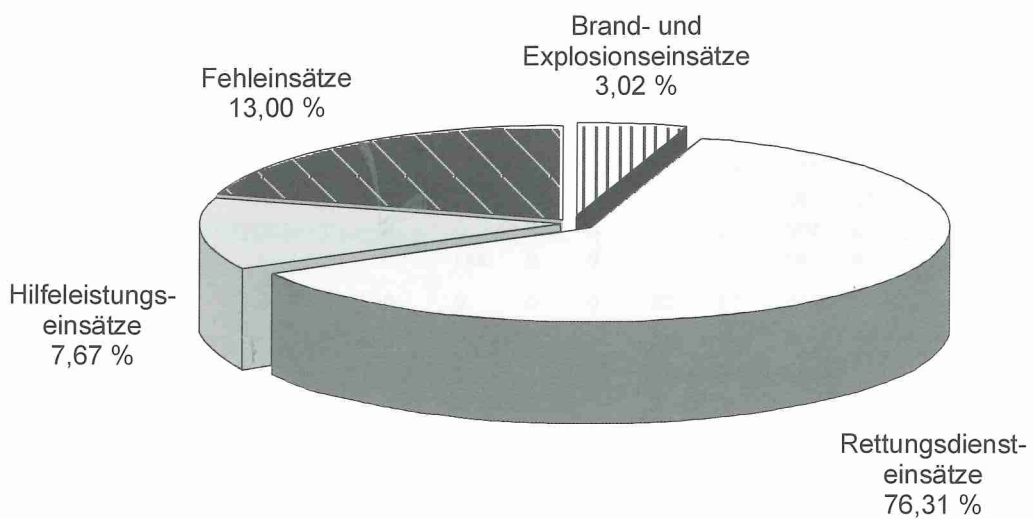

#### 2001

|                               |                |
|-------------------------------|----------------|
| Brand- und Explosionseinsätze | 7.493          |
| Rettungsdiensteinsätze        | 208.299        |
| Hilfeleistungseinsätze        | 19.551         |
| Fehleinsätze                  | 38.577         |
| <b>Gesamt</b>                 | <b>273.920</b> |

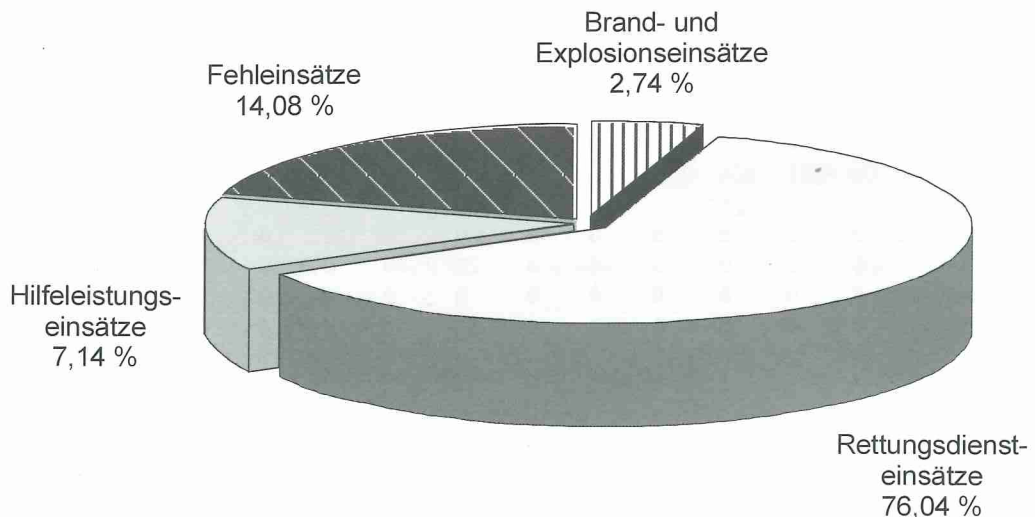

Fahrzeualarmierungen der Berufsfeuerwehr, der Freiwilligen Feuerwehren und der Hilfsorganisationen

| Direktion Nord |                      | LHF A | LHF B | LHF C | TLF  | DL+<br>DLK | KLEF | RTW1  | RTW2  | RTW3 | RTW<br>FF | RTW<br>HIO | NAW   | ELW | LB | LKW | Sons-<br>tige | Summe  |
|----------------|----------------------|-------|-------|-------|------|------------|------|-------|-------|------|-----------|------------|-------|-----|----|-----|---------------|--------|
| 1300           | Prenzlauer Berg      | 1431  | 1371  | 0     | 0    | 884        | 0    | 3561  | 3527  | 2123 | 0         | 110        | 0     | 0   | 0  | 0   | 0             | 13007  |
| 2200           | Wittenau             | 792   | 876   | 0     | 2    | 482        | 0    | 3242  | 3153  | 0    | 0         | 0          | 0     | 0   | 0  | 0   | 2             | 8549   |
| 2300           | Hermsdorf            | 0     | 579   | 0     | 0    | 0          | 0    | 2590  | 0     | 0    | 0         | 0          | 0     | 0   | 0  | 0   | 0             | 3169   |
| 2400           | Tegel                | 765   | 0     | 345   | 0    | 180        | 0    | 2520  | 2092  | 0    | 0         | 0          | 0     | 0   | 0  | 0   | 14            | 5916   |
| 2600           | Pankow               | 1173  | 0     | 306   | 0    | 481        | 0    | 3327  | 2624  | 0    | 0         | 22         | 0     | 0   | 0  | 0   | 0             | 7933   |
| 2700           | Karow                | 0     | 410   | 0     | 7    | 0          | 0    | 1801  | 0     | 0    | 0         | 0          | 0     | 0   | 0  | 0   | 0             | 2218   |
| 6100           | Marzahn              | 1135  | 890   | 0     | 23   | 932        | 0    | 2651  | 2621  | 2248 | 0         | 46         | 0     | 0   | 0  | 67  | 21            | 10634  |
| 6200           | Hellersdorf          | 0     | 1493  | 0     | 0    | 0          | 0    | 3514  | 3294  | 224  | 0         | 13         | 0     | 0   | 0  | 0   | 0             | 8538   |
| 6300           | Weißensee            | 917   | 715   | 0     | 0    | 575        | 626  | 2761  | 2682  | 2409 | 0         | 43         | 0     | 0   | 0  | 0   | 10            | 10738  |
| 6400           | Lichtenberg          | 1098  | 147   | 2     | 966  | 736        | 0    | 2816  | 2653  | 187  | 0         | 74         | 0     | 1   | 0  | 0   | 0             | 8680   |
| 6500           | Karlshorst           | 0     | 948   | 0     | 0    | 0          | 0    | 2944  | 0     | 0    | 0         | 0          | 0     | 0   | 0  | 0   | 5             | 3897   |
|                | Zwischensumme:       | 7311  | 7429  | 653   | 998  | 4270       | 626  | 31727 | 22646 | 7191 | 0         | 308        | 0     | 1   | 0  | 67  | 52            | 83279  |
| 1310           | FF Prenzlauer Berg   | 0     | 83    | 0     | 0    | 0          | 0    | 0     | 0     | 0    | 0         | 0          | 0     | 0   | 0  | 0   | 0             | 83     |
| 2201           | FF Wittenau          | 30    | 49    | 46    | 0    | 0          | 0    | 0     | 0     | 0    | 8         | 0          | 0     | 0   | 0  | 0   | 0             | 133    |
| 2301           | FF Hermsdorf         | 13    | 20    | 9     | 0    | 0          | 0    | 0     | 0     | 0    | 0         | 0          | 0     | 0   | 0  | 0   | 0             | 42     |
| 2310           | FF Lübars            | 0     | 29    | 0     | 0    | 0          | 0    | 463   | 0     | 0    | 0         | 0          | 0     | 0   | 0  | 0   | 0             | 492    |
| 2320           | FF Frohnau           | 0     | 115   | 49    | 0    | 0          | 0    | 844   | 0     | 0    | 0         | 0          | 0     | 0   | 0  | 0   | 0             | 1008   |
| 2401           | FF Tegel             | 12    | 30    | 5     | 0    | 0          | 0    | 0     | 0     | 0    | 11        | 0          | 0     | 0   | 0  | 0   | 0             | 58     |
| 2410           | FF Heiligensee       | 0     | 102   | 0     | 0    | 0          | 0    | 0     | 0     | 0    | 522       | 0          | 0     | 0   | 0  | 0   | 5             | 629    |
| 2420           | FF Tegelort          | 0     | 81    | 0     | 0    | 0          | 0    | 441   | 0     | 0    | 0         | 0          | 0     | 0   | 21 | 0   | 0             | 543    |
| 2610           | FF Niederschönhausen | 0     | 245   | 14    | 328  | 0          | 0    | 0     | 0     | 0    | 0         | 0          | 0     | 0   | 0  | 0   | 0             | 587    |
| 2620           | FF Buchholz          | 2     | 221   | 30    | 59   | 0          | 0    | 1724  | 0     | 0    | 0         | 0          | 0     | 0   | 0  | 0   | 21            | 2057   |
| 2630           | FF Blankenfelde      | 0     | 131   | 0     | 27   | 0          | 0    | 0     | 0     | 0    | 6         | 0          | 0     | 0   | 0  | 0   | 11            | 175    |
| 2640           | FF Wilhelmsruh       | 0     | 78    | 0     | 0    | 0          | 0    | 0     | 0     | 0    | 0         | 0          | 0     | 0   | 0  | 0   | 0             | 78     |
| 2650           | FF Pankow            | 0     | 130   | 198   | 0    | 0          | 0    | 0     | 0     | 0    | 0         | 0          | 0     | 0   | 0  | 0   | 0             | 328    |
| 2701           | FF Karow             | 0     | 177   | 1     | 36   | 0          | 0    | 0     | 0     | 0    | 0         | 0          | 0     | 0   | 0  | 0   | 0             | 214    |
| 2710           | FF Buch              | 0     | 257   | 16    | 315  | 0          | 0    | 0     | 0     | 0    | 0         | 0          | 0     | 0   | 0  | 0   | 0             | 588    |
| 6110           | FF Marzahn           | 0     | 421   | 269   | 0    | 0          | 0    | 0     | 0     | 0    | 0         | 0          | 0     | 0   | 0  | 0   | 2             | 692    |
| 6120           | FF Biesdorf          | 0     | 68    | 0     | 65   | 0          | 0    | 0     | 0     | 0    | 0         | 0          | 0     | 0   | 0  | 0   | 4             | 137    |
| 6201           | FF Hellersdorf       | 0     | 450   | 1     | 0    | 0          | 0    | 0     | 0     | 0    | 36        | 0          | 0     | 0   | 0  | 0   | 0             | 487    |
| 6210           | FF Kaulsdorf         | 0     | 154   | 0     | 0    | 0          | 0    | 1761  | 0     | 0    | 0         | 0          | 0     | 0   | 0  | 0   | 0             | 1915   |
| 6220           | FF Mahlsdorf         | 0     | 168   | 13    | 216  | 0          | 0    | 0     | 0     | 0    | 0         | 0          | 0     | 0   | 0  | 0   | 0             | 397    |
| 6301           | FF Weißensee         | 12    | 20    | 12    | 0    | 0          | 0    | 0     | 0     | 0    | 0         | 0          | 0     | 0   | 0  | 0   | 0             | 44     |
| 6310           | FF Hohenschönhausen  | 0     | 202   | 117   | 0    | 0          | 0    | 0     | 0     | 0    | 3         | 0          | 0     | 0   | 0  | 0   | 0             | 322    |
| 6320           | FF Falkenberg        | 0     | 148   | 38    | 104  | 0          | 0    | 3307  | 0     | 0    | 0         | 0          | 0     | 0   | 0  | 0   | 0             | 3597   |
| 6330           | FF Wartenberg        | 0     | 251   | 0     | 0    | 0          | 0    | 0     | 0     | 0    | 0         | 0          | 0     | 0   | 0  | 0   | 0             | 251    |
| 6340           | FF Malchow           | 0     | 62    | 0     | 0    | 0          | 0    | 0     | 0     | 0    | 0         | 0          | 0     | 0   | 0  | 0   | 0             | 62     |
| 6350           | FF Karow*            | 0     | 41    | 32    | 0    | 0          | 0    | 0     | 0     | 0    | 0         | 0          | 0     | 0   | 0  | 0   | 0             | 73     |
| 6360           | FF Blankenburg       | 0     | 261   | 14    | 0    | 0          | 0    | 0     | 0     | 0    | 0         | 0          | 0     | 0   | 0  | 0   | 5             | 275    |
| 6370           | FF Heinersdorf       | 0     | 79    | 0     | 0    | 0          | 0    | 0     | 0     | 0    | 0         | 0          | 0     | 0   | 0  | 0   | 0             | 79     |
| 6410           | FF Lichtenberg       | 0     | 40    | 0     | 0    | 0          | 0    | 4071  | 0     | 0    | 0         | 0          | 0     | 0   | 0  | 0   | 0             | 4111   |
| 6501           | FF Karlshorst        | 0     | 144   | 0     | 0    | 0          | 0    | 0     | 0     | 0    | 0         | 0          | 0     | 0   | 0  | 0   | 0             | 144    |
|                | Zwischensumme:       | 69    | 4257  | 864   | 1150 | 0          | 0    | 12611 | 0     | 0    | 586       | 0          | 0     | 0   | 21 | 0   | 43            | 19601  |
| 2605           | NAW Pankow           | 0     | 0     | 0     | 0    | 0          | 0    | 0     | 0     | 0    | 0         | 0          | 2942  | 0   | 0  | 0   | 0             | 2942   |
| 6105           | NAW Marzahn          | 0     | 0     | 0     | 0    | 0          | 0    | 0     | 0     | 0    | 0         | 0          | 2702  | 0   | 0  | 0   | 0             | 2702   |
| 6305           | NAW Weißensee        | 0     | 0     | 0     | 0    | 0          | 0    | 0     | 0     | 0    | 0         | 0          | 3216  | 0   | 0  | 0   | 0             | 3216   |
| 6405           | NAW Lichtenberg      | 0     | 0     | 0     | 0    | 0          | 0    | 0     | 0     | 0    | 0         | 0          | 3110  | 0   | 0  | 0   | 0             | 3110   |
|                | Direktion Nord       | 7380  | 11686 | 1517  | 2148 | 4270       | 626  | 44338 | 22646 | 7191 | 586       | 308        | 11970 | 1   | 21 | 67  | 95            | 114850 |

\* ab 3. Mai 2001 FF 2701

### Fahrzeugausrüstungen der Berufsfeuerwehr, der Freiwilligen Feuerwehren und der Hilfsorganisationen

| Direktion Süd |                     | LHF A | LHF B | LHF C | TLF | DL+<br>DLK | KLEF | RTW1  | RTW2  | RTW3 | RTW<br>FF | RTW<br>HIO | NAW/<br>GHW | ELW | LB | LKW | Sons-<br>tige | Summe  |
|---------------|---------------------|-------|-------|-------|-----|------------|------|-------|-------|------|-----------|------------|-------------|-----|----|-----|---------------|--------|
| 1200          | Friedrichshain      | 1219  | 1182  | 0     | 0   | 724        | 0    | 2517  | 2458  | 2208 | 0         | 3140       | 0           | 0   | 0  | 0   | 13            | 13461  |
| 1500          | Urban               | 1011  | 840   | 0     | 0   | 668        | 1160 | 3290  | 3347  | 555  | 0         | 73         | 0           | 0   | 0  | 0   | 0             | 10944  |
| 1600          | Kreuzberg           | 1215  | 1023  | 0     | 0   | 677        | 0    | 4543  | 1765  | 0    | 0         | 3373       | 0           | 0   | 0  | 0   | 1             | 12597  |
| 4300          | Tempelhof           | 926   | 0     | 0     | 0   | 165        | 0    | 2888  | 624   | 1    | 0         | 6          | 0           | 0   | 0  | 0   | 20            | 4630   |
| 4390          | Mariendorf          | 0     | 0     | 0     | 0   | 0          | 0    | 2569  | 0     | 0    | 0         | 0          | 0           | 0   | 0  | 0   | 1             | 2570   |
| 4400          | Schöneberg          | 1099  | 940   | 0     | 0   | 603        | 0    | 2523  | 2510  | 2399 | 0         | 74         | 0           | 0   | 0  | 0   | 0             | 10148  |
| 4700          | Marienfelde         | 983   | 669   | 0     | 14  | 455        | 0    | 3991  | 1594  | 0    | 0         | 0          | 0           | 0   | 0  | 1   | 7             | 7714   |
| 5100          | Neukölln            | 1273  | 1025  | 0     | 0   | 743        | 0    | 4752  | 2236  | 0    | 0         | 3423       | 0           | 1   | 0  | 0   | 0             | 13453  |
| 5200          | Buckow              | 1038  | 707   | 0     | 0   | 442        | 0    | 3492  | 3380  | 0    | 0         | 35         | 0           | 0   | 0  | 0   | 7             | 9101   |
| 5300          | Treptow             | 789   | 610   | 0     | 0   | 406        | 0    | 2617  | 2577  | 1    | 0         | 0          | 0           | 2   | 0  | 0   | 6             | 7008   |
| 5400          | Köpenick            | 781   | 614   | 0     | 26  | 352        | 0    | 2573  | 2554  | 2084 | 0         | 16         | 0           | 0   | 41 | 0   | 22            | 9063   |
|               | Zwischensumme:      | 10334 | 7610  | 0     | 40  | 5235       | 1160 | 35755 | 23045 | 7248 | 0         | 10140      | 0           | 3   | 41 | 1   | 77            | 100689 |
| 1201          | FF Friedrichshain   | 18    | 36    | 18    | 0   | 0          | 0    | 0     | 0     | 0    | 0         | 0          | 0           | 0   | 0  | 0   | 0             | 72     |
| 1501          | FF Urban            | 16    | 33    | 13    | 0   | 0          | 0    | 0     | 0     | 0    | 38        | 0          | 0           | 0   | 0  | 0   | 0             | 100    |
| 4401          | FF Schöneberg       | 38    | 52    | 27    | 0   | 0          | 0    | 0     | 0     | 0    | 100       | 0          | 0           | 0   | 0  | 0   | 0             | 217    |
| 4701          | FF Marienfelde      | 21    | 23    | 39    | 0   | 0          | 0    | 0     | 0     | 0    | 18        | 0          | 0           | 0   | 0  | 0   | 0             | 101    |
| 4710          | FF Lichtenrade      | 0     | 313   | 310   | 26  | 0          | 0    | 2432  | 0     | 0    | 0         | 0          | 0           | 0   | 0  | 0   | 4             | 3085   |
| 5101          | FF Neukölln         | 29    | 53    | 26    | 0   | 0          | 0    | 0     | 0     | 0    | 31        | 0          | 0           | 0   | 0  | 0   | 0             | 139    |
| 5201          | FF Buckow           | 0     | 0     | 0     | 0   | 0          | 0    | 0     | 0     | 0    | 6         | 0          | 0           | 0   | 0  | 0   | 0             | 6      |
| 5210          | FF Rudow            | 0     | 377   | 0     | 0   | 0          | 0    | 2359  | 0     | 0    | 588       | 0          | 0           | 0   | 0  | 0   | 1             | 3325   |
| 5301          | FF Treptow          | 11    | 19    | 11    | 0   | 0          | 0    | 0     | 0     | 0    | 0         | 0          | 0           | 0   | 0  | 0   | 0             | 41     |
| 5310          | FF Adlershof        | 0     | 167   | 177   | 0   | 0          | 0    | 0     | 0     | 0    | 0         | 0          | 0           | 0   | 0  | 0   | 0             | 344    |
| 5320          | FF Bohnsdorf        | 0     | 209   | 0     | 168 | 0          | 0    | 0     | 0     | 0    | 0         | 0          | 0           | 0   | 0  | 0   | 0             | 377    |
| 5330          | FF Alt-Glienicke    | 0     | 172   | 141   | 0   | 0          | 0    | 2700  | 0     | 0    | 0         | 0          | 0           | 0   | 0  | 0   | 0             | 3013   |
| 5340          | FF Oberschöneeweide | 0     | 355   | 0     | 0   | 0          | 0    | 0     | 0     | 0    | 0         | 0          | 0           | 0   | 0  | 0   | 0             | 355    |
| 5350          | FF Johannisthal     | 0     | 122   | 0     | 0   | 0          | 0    | 0     | 0     | 0    | 0         | 0          | 0           | 0   | 0  | 0   | 0             | 122    |
| 5360          | FF Schöneeweide     | 0     | 18    | 0     | 0   | 0          | 0    | 0     | 0     | 0    | 0         | 0          | 0           | 0   | 0  | 0   | 5             | 23     |
| 5401          | FF Köpenick         | 18    | 28    | 20    | 0   | 0          | 0    | 0     | 0     | 0    | 5         | 0          | 0           | 0   | 0  | 0   | 0             | 71     |
| 5410          | FF Friedrichshagen  | 0     | 337   | 0     | 238 | 0          | 0    | 0     | 0     | 0    | 0         | 0          | 0           | 0   | 0  | 0   | 0             | 575    |
| 5420          | FF Rahnsdorf        | 0     | 0     | 90    | 0   | 0          | 0    | 0     | 0     | 0    | 0         | 0          | 0           | 0   | 0  | 0   | 0             | 90     |
| 5430          | FF Wilhelmshagen    | 0     | 109   | 0     | 0   | 0          | 0    | 0     | 0     | 0    | 0         | 0          | 0           | 0   | 0  | 0   | 0             | 109    |
| 5440          | FF Müggelheim       | 0     | 66    | 0     | 229 | 0          | 0    | 0     | 0     | 0    | 0         | 0          | 0           | 0   | 0  | 0   | 8             | 303    |
| 5450          | FF Schmöckwitz      | 0     | 94    | 0     | 0   | 0          | 0    | 0     | 0     | 0    | 0         | 0          | 0           | 0   | 0  | 0   | 1             | 95     |
| 5460          | FF Rauchfangswerder | 0     | 104   | 0     | 0   | 0          | 0    | 0     | 0     | 0    | 0         | 0          | 0           | 0   | 0  | 0   | 1             | 105    |
| 5470          | FF Grünau           | 0     | 168   | 0     | 8   | 0          | 0    | 0     | 0     | 0    | 3         | 0          | 0           | 0   | 0  | 0   | 1             | 180    |
|               | Zwischensumme:      | 151   | 2855  | 872   | 669 | 0          | 0    | 7491  | 0     | 0    | 789       | 0          | 0           | 0   | 0  | 0   | 21            | 12848  |
| 1205          | NAW Friedrichshain  | 0     | 0     | 0     | 0   | 0          | 0    | 0     | 0     | 0    | 0         | 0          | 4148        | 0   | 0  | 0   | 0             | 4148   |
| 1505          | NAW Urban           | 0     | 0     | 0     | 0   | 0          | 0    | 0     | 0     | 0    | 0         | 0          | 4611        | 0   | 0  | 0   | 0             | 4611   |
| 4205          | NAW Steglitz        | 0     | 0     | 0     | 0   | 0          | 0    | 0     | 0     | 0    | 0         | 0          | 3900        | 0   | 0  | 0   | 0             | 3900   |
| 5205          | NAW Neukölln        | 0     | 0     | 0     | 0   | 0          | 0    | 0     | 0     | 0    | 0         | 0          | 3491        | 0   | 0  | 0   | 0             | 3491   |
| 5305          | NAW Treptow         | 0     | 0     | 0     | 0   | 0          | 0    | 0     | 0     | 0    | 0         | 0          | 2465        | 0   | 0  | 0   | 0             | 2465   |
| 5405          | NAW Köpenick        | 0     | 0     | 0     | 0   | 0          | 0    | 0     | 0     | 0    | 0         | 0          | 1940        | 0   | 0  | 0   | 0             | 1940   |
| 1214          | GHW Friedrichshain  | 0     | 0     | 0     | 0   | 0          | 0    | 0     | 0     | 0    | 0         | 0          | 2559        | 0   | 0  | 0   | 0             | 2559   |
| 5114          | GHW Neukölln        | 0     | 0     | 0     | 0   | 0          | 0    | 0     | 0     | 0    | 0         | 0          | 1972        | 0   | 0  | 0   | 0             | 1972   |
|               | Direktion Süd       | 10485 | 10465 | 872   | 709 | 5235       | 1160 | 43246 | 23045 | 7248 | 789       | 10140      | 25086       | 3   | 41 | 1   | 98            | 138623 |

Fahrzeuqalarmierungen der Berufsfeuerwehr, der Freiwilligen Feuerwehren und der Hilfsorganisationen

| Direktion West |                     | LHF A | LHF B | LHF C | TLF | DL+<br>DLK | KLEF | RTW1  | RTW2  | RTW3 | RTW<br>FF | RTW<br>HIO | NAW   | ELW | LB | LKW | Sons-<br>tige | Summe  |
|----------------|---------------------|-------|-------|-------|-----|------------|------|-------|-------|------|-----------|------------|-------|-----|----|-----|---------------|--------|
| 1100           | Mitte               | 1138  | 948   | 0     | 0   | 453        | 0    | 2329  | 2072  | 0    | 0         | 2806       | 0     | 0   | 0  | 0   | 1             | 9747   |
| 1400           | Moabit              | 945   | 765   | 0     | 0   | 508        | 0    | 3131  | 3036  | 0    | 0         | 62         | 0     | 0   | 0  | 12  | 15            | 8474   |
| 2100           | Schillerpark        | 1025  | 864   | 0     | 0   | 557        | 0    | 2973  | 2915  | 2729 | 0         | 43         | 0     | 0   | 0  | 0   | 5             | 11111  |
| 2500           | Wedding             | 1147  | 954   | 0     | 0   | 605        | 0    | 4119  | 1405  | 0    | 0         | 3312       | 0     | 0   | 0  | 0   | 0             | 11542  |
| 3100           | Spandau-Nord        | 821   | 663   | 0     | 0   | 468        | 0    | 2998  | 2945  | 13   | 0         | 3          | 0     | 0   | 0  | 0   | 11            | 7922   |
| 3190           | Haselhorst          | 1     | 525   | 0     | 30  | 0          | 0    | 2063  | 0     | 0    | 0         | 0          | 0     | 0   | 0  | 0   | 0             | 2619   |
| 3200           | Spandau-Süd         | 868   | 703   | 0     | 0   | 372        | 0    | 3692  | 2093  | 0    | 0         | 0          | 0     | 0   | 16 | 21  | 39            | 7804   |
| 3300           | Suarez              | 1204  | 1036  | 0     | 0   | 602        | 0    | 3752  | 1784  | 0    | 0         | 2969       | 0     | 0   | 0  | 0   | 2             | 11349  |
| 3400           | Wilmerdsdorf        | 976   | 792   | 0     | 0   | 545        | 0    | 3422  | 2405  | 3    | 0         | 17         | 0     | 0   | 0  | 0   | 0             | 8157   |
| 3500           | Ranke               | 1079  | 982   | 0     | 0   | 494        | 0    | 3141  | 1114  | 1    | 0         | 4906       | 0     | 0   | 0  | 0   | 1             | 11718  |
| 3600           | Charlottenburg-Nord | 702   | 0     | 290   | 0   | 308        | 0    | 2993  | 581   | 0    | 0         | 9          | 0     | 34  | 0  | 112 | 188           | 5217   |
| 3700           | Grunewald           | 0     | 651   | 0     | 0   | 0          | 0    | 1990  | 1     | 1    | 0         | 0          | 0     | 0   | 0  | 0   | 0             | 2643   |
| 4100           | Zehlendorf          | 756   | 0     | 346   | 9   | 206        | 0    | 3092  | 650   | 0    | 0         | 2          | 0     | 0   | 0  | 0   | 7             | 5068   |
| 4200           | Steglitz            | 1489  | 0     | 0     | 0   | 433        | 0    | 3552  | 3434  | 24   | 0         | 29         | 0     | 0   | 0  | 0   | 0             | 8961   |
| 4500           | Wannsee             | 381   | 0     | 0     | 0   | 52         | 0    | 1552  | 172   | 0    | 0         | 0          | 0     | 0   | 21 | 0   | 4             | 2182   |
| 4600           | Lichterfelde        | 872   | 0     | 268   | 0   | 264        | 0    | 3743  | 942   | 0    | 0         | 0          | 0     | 0   | 0  | 0   | 3             | 6092   |
|                | Zwischensumme:      | 13404 | 8883  | 904   | 39  | 5867       | 0    | 48542 | 25549 | 2768 | 0         | 14158      | 0     | 34  | 37 | 145 | 276           | 120606 |
| 1101           | FF Mitte            | 0     | 105   | 0     | 0   | 0          | 0    | 0     | 0     | 0    | 1         | 0          | 0     | 0   | 0  | 0   | 0             | 106    |
| 1401           | FF Moabit           | 31    | 47    | 29    | 0   | 0          | 0    | 0     | 0     | 0    | 4         | 0          | 0     | 0   | 0  | 0   | 0             | 111    |
| 2501           | FF Wedding          | 18    | 44    | 35    | 0   | 0          | 0    | 0     | 0     | 0    | 33        | 0          | 0     | 0   | 0  | 0   | 0             | 130    |
| 3101           | FF Spandau-Nord     | 20    | 40    | 39    | 0   | 0          | 0    | 0     | 0     | 0    | 187       | 0          | 0     | 0   | 0  | 0   | 0             | 286    |
| 3110           | FF Staaken          | 0     | 648   | 0     | 0   | 0          | 0    | 2728  | 0     | 0    | 0         | 0          | 0     | 0   | 0  | 0   | 1             | 3377   |
| 3210           | FF Gatow            | 0     | 35    | 0     | 0   | 0          | 0    | 0     | 0     | 0    | 224       | 0          | 0     | 0   | 0  | 0   | 1             | 260    |
| 3220           | FF Kladow           | 0     | 126   | 51    | 0   | 0          | 0    | 712   | 0     | 0    | 0         | 0          | 0     | 0   | 0  | 0   | 3             | 892    |
| 3301           | FF Suarez           | 47    | 68    | 38    | 0   | 0          | 0    | 0     | 0     | 0    | 198       | 0          | 0     | 0   | 0  | 0   | 0             | 351    |
| 3401           | FF Wilmerdsdorf     | 21    | 32    | 14    | 0   | 0          | 0    | 0     | 0     | 0    | 0         | 0          | 0     | 0   | 0  | 0   | 0             | 67     |
| 4501           | FF Wannsee          | 17    | 35    | 24    | 0   | 0          | 0    | 0     | 0     | 0    | 0         | 0          | 0     | 0   | 0  | 0   | 0             | 76     |
| 4601           | FF Lichterfelde     | 17    | 33    | 27    | 0   | 0          | 0    | 0     | 0     | 0    | 1         | 0          | 0     | 0   | 0  | 0   | 0             | 78     |
|                | Zwischensumme:      | 171   | 1213  | 257   | 0   | 0          | 0    | 3440  | 0     | 0    | 648       | 0          | 0     | 0   | 0  | 0   | 5             | 5734   |
| 2205           | NAW Wittenau        | 0     | 0     | 0     | 0   | 0          | 0    | 0     | 0     | 0    | 0         | 0          | 3121  | 0   | 0  | 0   | 0             | 3121   |
| 2505           | NAW Wedding         | 0     | 0     | 0     | 0   | 0          | 0    | 0     | 0     | 0    | 0         | 0          | 4103  | 0   | 0  | 0   | 0             | 4103   |
| 3105           | NAW Spandau-Nord    | 0     | 0     | 0     | 0   | 0          | 0    | 0     | 0     | 0    | 0         | 0          | 2882  | 0   | 0  | 0   | 0             | 2882   |
| 3305           | NAW Suarez          | 0     | 0     | 0     | 0   | 0          | 0    | 0     | 0     | 0    | 0         | 0          | 4372  | 0   | 0  | 0   | 0             | 4372   |
|                | Direktion West      | 13575 | 10096 | 1161  | 39  | 5867       | 0    | 51982 | 25549 | 2768 | 648       | 14158      | 14478 | 34  | 37 | 145 | 281           | 140818 |



**Alarmierungen der Notarztwagen, der Geburtshilfswagen und des Rettungshubschraubers**

| Standorte in den Direktionen                          | Typ | Fahrzeug-<br>alarmierungen | Personal | Feuerwache/Organisation                                   | Summe: |
|---|-----|----------------------------|----------|---|--------|
| <b>Direktion Nord</b>                                 |     |                            |          |   | 11970  |
| 2605 Caritas-Kliniken Pankow                          | NAW | 2942                       |          | Prenzlauer Berg   |        |
| 6105 Krhs. Marzahn                                    | NAW | 2702                       |          | Retterpool Direktion Nord                                 |        |
| 6305 Parkklinik Weißensee                             | NAW | 3216                       |          | Retterpool Direktion Nord<br>(BF auf FF Hohenschönhausen) |        |
| 6405 Krhs. Lichtenberg/<br>Bereich Oskar Ziethen      | NAW | 3110                       |          | Retterpool Direktion Nord                                 |        |
| <b>Direktion Süd (ohne RTH/NEF)</b>                   |     |                            |          |   | 25086  |
| 1205 Krhs. i. Friedrichshain                          | NAW | 4148                       |          | Retterpool Direktion Süd                                  |        |
| 1214 Krhs. i. Friedrichshain                          | GHW | 2559                       |          | Retterpool Direktion Süd                                  |        |
| 1505 Krhs. am Urban                                   | NAW | 4611                       |          | Kreuzberg   |        |
| 4205 UK Benjamin Franklin                             | NAW | 3900                       |          | Kreuzberg   |        |
| 4206 UK Benjamin Franklin                             | RTH | 2023                       |          | Deutsches Rotes Kreuz                                     |        |
| 4206 UK Benjamin Franklin                             | NEF | 27                         |          | Deutsches Rotes Kreuz                                     |        |
| 5114 Krhs. Neukölln                                   | GHW | 1972                       |          | Neukölln  |        |
| 5205 Krhs. Neukölln                                   | NAW | 3491                       |          | Neukölln  |        |
| 5305 Charité  | NAW | 2465                       |          | Retterpool Direktion Süd (Treptow)                        |        |
| 5405 DRK-Kliniken Köpenick                            | NAW | 1940                       |          | Köpenick  |        |
| <b>Direktion West (ohne Bw-NAW)</b>                   |     |                            |          |   | 14478  |
| 1305 Bundeswehrkrankenhaus                            | NAW | 1005                       |          | Bundeswehr  |        |
| 2205 Humboldtkrankenhaus                              | NAW | 3121                       |          | Wedding   |        |
| 2505 Charité Campus Virchow                           | NAW | 4103                       |          | Wedding   |        |
| 3105 Krhs. Spandau                                    | NAW | 2882                       |          | Suarez  |        |
| 3305 DRK-Kliniken Westend                             | NAW | 4372                       |          | Suarez  |        |
| Gesamtsumme aller Fahrzeuge:<br>(ohne RTH/NEF/Bw-NAW) |     |                            |          |   | 51534  |

**Alarmierungen der Einsatzleiter, des Technischen und Fernmeldedienstes u. a. Einheiten**

| Art der Sondereinheit            | KLEF | LKW | Sonstige | ELW  | Summe: |
|----------------------------------|------|-----|----------|------|--------|
| LBD 1 (4199)                     |      |     |          | 4    | 4      |
| Einsatzleiter A-Dienst (3619)    |      |     |          | 10   | 10     |
| Einsatzleiter B-Dienst, davon    |      |     |          |      | 509    |
| Mitte (1118)                     |      |     |          | 349  |        |
| Charlottenburg-Nord (3618)       |      |     |          | 160  |        |
| Einsatzleiter C-Dienst, davon    |      |     |          |      | 5977   |
| Nord 2 (1317)                    |      |     |          | 1358 |        |
| Süd 2 (1517))                    |      |     |          | 1594 |        |
| West 2 (3417)                    |      |     |          | 2    |        |
| West 1 (3617)                    |      |     |          | 1114 |        |
| West 2 (4117)                    |      |     |          | 504  |        |
| Südost (5117)                    |      |     |          | 2    |        |
| Süd 1 (5317)                     |      |     |          | 629  |        |
| Nord 1 (6117)                    |      |     |          | 774  |        |
| Technischer Dienst, davon        |      |     |          |      | 2815   |
| TD 1 (3639)                      |      |     | 2142     |      |        |
| TD 2 (6139)                      |      |     | 673      |      |        |
| Fernmeldeeinsatzdienst (2549)    |      |     | 76       | 84   | 160    |
| Andere, davon                    |      |     |          |      | 240    |
| Einsatzlenkung/Leitstelle (3613) | 170  |     | 69       |      |        |
| Abteilung III A (3632)           |      |     | 1        |      |        |
| Sondereinheiten insgesamt:       | 170  |     | 2961     | 6584 | 9715   |

Jahreschronik:

## Besondere Einsätze

### 1. Jahreswechsel 2000/2001

Der Jahreswechsel sorgte bei der Berliner Feuerwehr wieder für eine große Einsatzbelastung. Bis 23:00 Uhr war die Zahl der Einsätze im Vergleich zu einem normalen Werktag nur leicht erhöht. Ab 00:15 Uhr nahmen die Notrufe schlagartig zu. Zwischen 19:00 Uhr und 06:00 Uhr gingen rund 5.000 Notrufe in der Feuerwehr-Leitstelle ein. Sie wurden nach Dringlichkeit geordnet und abgearbeitet. Nach wie vor ist die Differenz zwischen eingegangenen Anrufen und sich daraus entwickelnden tatsächlichen Einsätzen groß. Allein in der Stunde von 00:00 Uhr bis 00:59 Uhr meldeten sich 1.400 Anrufer. Daraus resultierten nach Aufnahme an einem der 18 Notrufplätze 340 Alarmierungen für Einsatzfahrzeuge. Ein Missverhältnis, das sich jedoch zum Vergleichszeitraum des Vorjahres erheblich verbessert hat.

### Einsatzgeschehen

An allen Notrufaufnahmeplätzen herrschte vor allem zwischen 00:00 Uhr und 03:00 Uhr Hochbetrieb. Zeitweise standen bis zu 50 Notrufe parallel bei der Feuerwehr an. Dennoch ließen sich mehr als ein Drittel aller Telefonate innerhalb von 30 Sekunden abfragen.

Von 19:00 Uhr bis 06:00 Uhr bearbeitete die Berliner Feuerwehr insgesamt 1.531 Einsätze (Vorjahr: 1500). 641 Brände (Vorjahr: 700) waren zu bekämpfen und 820 Personen (Vorjahr: 500) nach Verletzungen oder anderen Notlagen mit Rettungs- bzw. Notarztwagen zu transportieren.

Rund 900 Kräfte der Berufsfeuerwehr, 120 von ihnen in der Feuerwehr-Leitstelle, und 600 Angehörige Freiwilliger Feuerwehren waren im Dienst. Unterstützt wurden sie von den Hilfsorganisationen (DRK, ASB, JUH, MHD) mit 14 Rettungswagen und 45 Kräften sowie der Bundesanstalt Technisches Hilfswerk mit elf Fahrzeugen und 60 Mitarbeitern/Innen. Das THW übernahm 20 Einsätze. Eingesetzt waren 150 Löschfahrzeuge, 30 Drehleitern und 150 Rettungsfahrzeuge.

350 Kräfte des Deutschen Roten Kreuzes leisteten entlang der Veranstaltungsmeile „Berlin Welcome 2001“, zwischen Fernsehturm und Siegessäule, bis 03:00 Uhr insgesamt 700-mal Hilfe und führten 120 Transporte durch.

Geschehnisse in der Neujahrsnacht:

- 00:20 Uhr      **Feuer**, Lipschitzallee 46, Buckow  
Im 5. OG eines 15-geschossigen Wohngebäudes brannte ein Balkon. Zwei Personen wurden mit Verdacht auf Rauchgasvergiftung ins Krankenhaus gebracht. Vier Staffeln waren im Einsatz.
- 01:53 Uhr      **Massenanfall von Verletzten 2**, Elsenstr. 46, Neukölln  
In einer Wohnung wurden drei Tote vorgefunden. Die Opfer wiesen schwere Schädelverletzungen, Stichwunden oder Schussverletzungen auf. Die 4. Mordkommission übernahm die Ermittlungen.
- 08:52 Uhr      **Schwere Verletzung**, Ringslebenstr. 76, Buckow  
Zwei Brüder im Alter von 12 und 13 Jahren zogen sich beim Hantieren mit nicht abgebranntem Feuerwerk auf einem Spielplatz schwerste Handverletzungen sowie Gesichtsverletzungen zu.

## 2. Besondere Einsätze im Jahr 2001

6. Januar  
15:40 Uhr

### Person im Wasser, Cecilienstr. o. Nr., Biesdorf

Beim Überqueren der Teiche in der Wuhleniederung zwischen Marzahn und Hellersdorf brachen vier Kinder im Alter von vier, sieben und elf Jahren (2) in das brüchige Eis ein. Vier Einsatzkräfte der FW Marzahn und Hellersdorf arbeiteten sich liegend über die Eisfläche an die Kinder heran. Bei dieser Aktion brachen sie ebenfalls ein und zogen sich leichte Verletzungen an Armen und Beinen zu. Eingesetzt wurden zusätzlich Fangleinen und Steckleiterteile. Die Feuerwehrleute retteten die Kinder und transportierten sie in das Krankenhaus Friedrichshain und in das Unfallkrankenhaus Berlin. Ein Feuerwehrangehöriger wurde mit starken Unterkühlungen ins Krankenhaus Friedrichshain, ein weiterer Mitarbeiter mit leichter Unterkühlung ins Unfallkrankenhaus Berlin gebracht. Beide verließen nach ambulanter Behandlung die Krankenhäuser, kehrten jedoch nicht in den Dienst zurück.

2. Februar  
08:01 Uhr

### Feuer – Menschenrettung, Türschmidtstraße 36, Lichtenberg

Aus ungeklärter Ursache brannte eine Wohnung im 3. Obergeschoss eines fünfgeschossigen Wohngebäudes. Die Feuerwehr brachte insgesamt acht Personen und zwei Tiere (Hund und Katze) in Sicherheit. Der Notarzt behandelte eine weibliche Person, die mit schwersten Verbrennungen am ganzen Körper in die Unfallklinik Marzahn gebracht wurde. Rettungswagen (RTW) transportierten fünf weitere Personen, drei Männer und zwei Frauen, mit Rauchgasvergiftungen in umliegende Krankenhäuser. Für den Hund kam die Hilfe zu spät. Die Einsatzstelle war um 08:55 Uhr unter Kontrolle. Eingesetzt waren sechs Lösch-Hilfeleistungs-Fahrzeuge (LHF), zwei Drehleitern (DLK), fünf RTW, ein Notarztwagen (NAW), zwei Einsatzleitwagen (ELW) C, zwei ELW B, sieben Sonderfahrzeuge (Atemschutz, Rüstwagen, ELW 3).

14. Februar  
06:24 Uhr

### Feuer 6 Staffeln, Grüntaler Str., Wedding

Bei einem Brand in einer Wohnung im 2. Obergeschoss eines fünfgeschossigen Wohn- und Geschäftsgebäudes brannte das Wohnzimmer total aus. Die restlichen Räume waren in Mitleidenschaft gezogen. Die Feuerwehr musste insgesamt 20 Personen in Sicherheit bringen. RTW brachten zwei männliche Erwachsene und ein Kind mit Verdacht auf Rauchgasvergiftung ins Krankenhaus. Der Brand wurde mit einem C-Rohr und vier Behältergeräten (BG) bekämpft. Im Einsatz waren sechs LHF, eine DL, drei RTW, ein ELW C, drei Sonderfahrzeuge (Atemschutz, Gefahrgut, Gerätewagen-Wasser).

28. Februar  
07:12 Uhr

### Feuer 8 Staffeln – Menschenrettung, Kaufhaus Karstadt AG, Schloßstr. 7-10, Steglitz

Im Treppenraum A des 5-geschossigen Kaufhauses stand ein elektrischer Versorgungsschacht vom Erdgeschoss bis zum 4. Obergeschoss in Vollbrand. Bei Brandausbruch befanden sich etwa 100 Personen im Kaufhaus. Fast alle Personen hatten das Gebäude beim Eintreffen der Einsatzkräfte bereits verlassen. Zwei Personen brachte die Feuerwehr in Sicherheit. Ein RTW transportierte einen Feuerwehrmann mit Rückenprellungen ins Krankenhaus. Er wurde nach ärztlicher Behandlung in seine Wohnung entlassen.

Zur Brandbekämpfung nahmen die Einsatzkräfte unter Einsatz von 30 BG und mehreren hauseigenen Feuerlöschern auf jeder Etage ein C-Rohr (insgesamt fünf C-Rohre) vor. Zur Entrauchung wurden



(IG)

drei Drucklüfter eingesetzt. Der betroffene Treppenraum war stark verraucht, die Verrauchung in den anschließenden Geschäftsräumen im EG, 1. und 2. OG war gering. Um 08:42 Uhr war die Einsatzstelle unter Kontrolle. Nach dem Nachsehen der Einsatzstelle um 14:42 Uhr übergab die Feuerwehr das Haus an die Geschäftsleitung.

7. März  
11:00 Uhr

**Verkehrsunfall**, Grabbeallee Nähe Pastor-Niemöller-Platz, Niederschönhausen  
Der Geburtshilfswagen (GHW) Friedrichshain befand sich auf einer Einsatzfahrt mit Sonderrechten in Niederschönhausen, als er einem abrupt bremsenden PKW ausweichen musste. Bei diesem Manöver streifte der GHW ein Fahrzeug und fuhr einen Passanten an, der an dieser Stelle die Grabbeallee überqueren wollte. Der 55-Jährige erlitt schwere Verletzungen, die der Arzt des alarmierten NAW behandelte. Umgehend erfolgte der Transport des Mannes ins Rudolf-Virchow-Klinikum. Dort erlag er seinen Verletzungen gegen 12:45 Uhr.

28. April  
01:09 Uhr

**Feuer 6 Staffeln**, Ollenhauerstr. 105, Reinickendorf  
Ein eingeschossiges Tapeten- und Teppichlager mit einer Grundfläche von etwa 2.000 m<sup>2</sup> brannte in ganzer Ausdehnung. Teilweise stürzten die Stahldachkonstruktion und die Außenwände ein. Die Einsatzkräfte konnten das Übergreifen des Brandes auf benachbarte Geschäftsgebäude verhindern. Der Brand wurde mit drei B-Rohren und sechs C-Rohren unter Verwendung von sechs BG gelöscht. Zur Sicherstellung des Brand-schutzes waren drei FF bei BF in Dienst gestellt. Die Einsatzstelle war um 01:38 Uhr übersichtlich und um 02:43 Uhr unter Kontrolle.

24. Mai  
16:56 Uhr

**Flugzeug Land**, Karl-Marx-Str. 162-164, Neukölln  
Nach Aufprall auf die Giebelwand eines fünfgeschossigen Wohngebäudes in Höhe des 3. Obergeschosses stürzte ein Kleinflugzeug vom Typ Beachcraft ab. Die beiden Insassen kamen dabei ums Leben. In Folge des Absturzes brannten eine Laube in ganzer Ausdehnung, Trümmerreste des Flugzeuges sowie die Wärmedämmung der Giebelwand. Die Wand wurde stark beschädigt. RTW brachten drei Personen, davon zwei Polizeiangehörige, mit Verdacht auf Rauchgasvergiftung ins Krankenhaus. Unter Einsatz von sechs Behältergeräten wurden zwei C-Rohre zur Brandbekämpfung eingesetzt.



(mm)

27. Mai  
01:43 Uhr

**Feuer 14 Staffeln**, Residenzstr. 34, Reinickendorf  
Die „Residenzhalle“, eine ca. 1.400 m<sup>2</sup> große eingeschossige Markthalle mit vorgebauten Läden, brannte in ganzer Ausdehnung. Das Gebäude bestand aus einem Brandabschnitt, der trotz des umfassenden Löschangriffs total ausbrannte. Ein Übergreifen des Brandes auf benachbarte Wohn- und Geschäftsgebäude konnte verhindert werden. Ein Wohnge-



(mm)

bäude wurde für die Dauer der Löscharbeiten vorsorglich evakuiert. Der Brand wurde mit zwei Werfern, zwei Schaumrohren (S 4), sechs B-Rohren und unter Einsatz von acht Behältergeräten gelöscht. Ein Großtanklöschfahrzeug der Flughafenfeuerwehr Tegel kam ebenfalls zum Einsatz. Insgesamt gingen acht Freiwillige Feuerwehren zur Sicherstellung des Brandschutzes in Dienst.

18. Juni  
00:16 Uhr

#### **Feuer 6 Staffeln**, Genthiner Str. 24-28, Mitte-Tiergarten

In einem ungefähr 300 m<sup>2</sup> großen Kellerbereich eines sechsgeschossigen Krankenpflegeheimes brannten diverse Materialien. Das Gebäude war mit rund 250 älteren Patienten belegt. Davon waren etwa 150 Kranke bettlägerig, weitere 75 Patienten wurden zum Teil intensiv gepflegt und beatmet. Aufgrund der Verstellung des Kellerbereiches und der hohen Eigengefährdung der Einsatzkräfte durch vermutete Druckgasbehälter gestaltete sich die Brandbekämpfung äußerst schwierig. Der Brandort ließ sich durch den Einsatz einer Wärmebildkamera und von Drucklüftern lokalisieren und gezielt löschen. Die Flutung des Kellers mit Schaum wurde daraufhin abgebrochen. Durch die eingeleiteten Maßnahmen konnte eine Evakuierung des Gebäudes verhindert werden. Eingesetzt wurden zwei S 4 und drei C-Rohre unter Nutzung von 22 Behältergeräten und vier Drucklüfter. Ein Feuerwehrmann zog sich Verbrühungen im Gesicht zu, eine weitere Einsatzkraft erlitt einen Bänderriss am Fuß.

7. Juli  
13:31 Uhr

#### **Feuer Tunnel Bahn**, U-Bahnhof Kurt-Schumacher-Platz, Reinickendorf

An einem in Richtung Mariendorf fahrenden U-Bahnzug der Linie U 6 kam es kurz nach Abfahrt im Bahnhof Kurt-Schumacher-Platz an einem Stromabnehmer des letzten Wagens zu einem Kurzschluss mit Folgebrand. Der nur von wenigen Fahrgästen frequentierte Zug blieb im Tunnel etwa 100 m vor der Station Afrikanische Straße stehen.



(mm)

Zwei BVG-Triebwagenführer dämmten den Brand zunächst wirkungsvoll mit zwei Pulverlöschern ein. Dennoch kam es zu einer starken Rauchentwicklung im gesamten Tunnelbereich. Die Fahrgäste verließen den Zug selbständig und begaben sich überwiegend über den nahe gelegenen Bahnhof Afrikanische Straße an die Oberfläche.

Die U-Bahn-Leitstelle hatte die Berliner Feuerwehr umgehend informiert, die mit einem Großaufgebot zu beiden Bahnhöfen anrückte. An der Müllerstraße Ecke Afrikanische Straße wurde eine Verletzten-

sammelstelle eingerichtet, in der 18 Fahrgäste mit Rauchgasvergiftungen behandelt und verschiedenen Krankenhäusern zugeführt wurden. Insgesamt brachten die Feuerwehr sowie ein zufällig am Ort befindliches Krankentransportunternehmen 28 Personen in Krankenhäuser. Darunter die beiden Triebwagenführer sowie sieben Kinder bzw. Jugendliche. Die meisten Verletzten wiesen Symptome von Rauchgasvergiftungen auf. Den Brand löschten Kräfte der Feuerwehr abschließend mit einem Pulverlöschers sowie einem C-Rohr. Zur Belüftung des verqualmten Tunnelbereiches wurden zwei Ventilatoren sowie mehrere Drucklüfter eingesetzt. Den defekten Zug schoben die Einsatzkräfte in den Bahnhof Afrikanische Straße, wo ihn die BVG in Empfang nahm. Die Einsatzstelle war um 14:42 Uhr unter Kontrolle.

Der erfolgreiche Einsatzverlauf war im Wesentlichen durch eine reibungslose Zusammenarbeit zwischen Feuerwehr, BVG und Polizei begründet. Die letzte gemeinsame Übung mit einem ähnlichen Szenario fand am 29. Juni 2001 statt.

12. Juli  
10:20 Uhr

**Feuer 9 Staffeln**, Tempelhofer Ufer 36, Kreuzberg

Vermutlich Schweißarbeiten verursachten einen Brand der Dachkonstruktion eines fünfgeschossigen Bürogebäudes im Seitenflügel des zweiten Hinterhofes. Wegen der verschalteten Konstruktion gestaltete sich die Brandbekämpfung sehr kompliziert und erforderte einen hohen Personaleinsatz. Mittels einer Wärmebildkamera ließ sich der Brandherd lokalisieren. Mit zwei C-Rohren und 20 Behältergeräten erfolgte eine gezielte Brandbekämpfung. Bewohner des Hauses waren zu keinem Zeitpunkt gefährdet. Die Einsatzstelle war um 11:59 Uhr unter Kontrolle. Eingesetzt waren neun LHF, vier DL, zwei RTW, vier Sonder- und sechs Führungsfahrzeuge.

05. Oktober  
15:26 Uhr

**Tier in Notlage**, Jakob-Kaiser-Platz, Charlottenburg

Eine 19-jährige Elefantenkuh hatte sich im Zirkus Barelli losgerissen, der auf dem Zentralen Festplatz am Kurt-Schumacher-Damm gastierte. Von dort lief das Tier etwa 2 km zum Jakob-Kaiser-Platz. Auf der Mittelinsel blieb es stehen. Mehrere Tierpfleger und der Zirkusdirektor beruhigten den Dickhäuter. Inzwischen sperrten Feuerwehr und Polizei den Platz teilweise ab. Erst gegen 16:30 Uhr gelang es, den friedlichen Elefanten in einen Transportwagen zu locken. Die Verzögerung ergab sich, weil ein Falschparker dem Zirkuswagen den Weg versperrte.

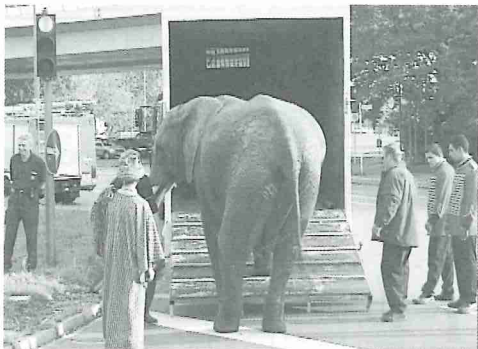

Das Ende einer  
„Stadttour“.  
(aj)

17. Dezember  
08:51 Uhr

**Schadstoff 2**, Grünauer Str. 120, Köpenick

Durch Fehlbedienung kam es zur Vermischung von etwa 75 Litern Natriumbisulfit und Natriumhypochlorit. Dadurch entstanden im Keller einer Wäscherei saure Gase, die durch Prüfröhrchen nachgewiesen wurden. Die Feuerwehr räumte den Keller und das Erdgeschoss (rund 50 Meter x 20 Meter). Das Kellergeschoss wurde mit zwei Drucklüftern belüftet. Mit Chemieschutzanzügen und umluftunabhängigem Atemschutz bargen die Einsatzkräfte die Chemiekalienbehälter, brachten sie ins Freie und übergaben sie der Reinigungsfirma. Die Einsatzstelle war um 10:34 Uhr unter Kontrolle. Tätig waren zwei LHF, ein RTW, ein Einsatzleiter B und ein Einsatzleiter C. Vom Technischen Dienst (TD) eingesetzt waren die Abrollbehälter Gefahrgut, Dekon, Be-/Entlüftung, Atemschutz, Behälter, der Gerätewagen-Wasser und der GW-Mess sowie der Rüstwagen.

25. Dezember  
07:59 Uhr

**Feuer 6 Staffeln**, Wannseebadweg 25, Nikolassee

Die Gaststätte „Wannseeterrassen“, ein Baudenkmal, brannte in den Morgenstunden des ersten Weihnachtsfeiertages in ganzer Ausdehnung. Der starke Wind trug zu einer rasanten Brandausbreitung im Dachbereich bei, die auf das ganze Gebäude übergriff. Es handelte sich um ein freistehendes eingeschossiges Haus mit Reetdach und einer Gesamtfläche von etwa 400 m<sup>2</sup>. Die Einsatzstelle war um 09:05 Uhr übersichtlich und um 11:01 Uhr unter Kontrolle. Nach mehreren Stunden war der Einsatz beendet.

Zwei alarmierte Freiwillige Feuerwehren stellten den Brandschutz in den Ausrückebereichen sicher.

(ul)



## Jahreschronik 2001: Besondere Ereignisse

Nach den besonderen Einsätzen (Seiten 24 bis 28) widmen sich die folgenden Seiten den sonstigen wichtigen Ereignissen und Veranstaltungen des Berichtsjahres.

09. Januar **Kontrollfahrt** der Feuerwehr in Zusammenarbeit mit der Polizei zur Aufklärung über widerrechtlich abgestellte Autos, die Feuerwehrfahrzeuge behindern, Bezirk Marzahn-Hellersdorf. Die Veranstaltung wurde auch an weiteren Tagen durchgeführt.
15. Januar **Vereidigung** von 20 Brandmeister-Anwärtern und 20 Beförderungen im gehobenen feuerwehrtechnischen Dienst, FW Tegel, Reinickendorf
27. Januar **Feuerwehrball**, Palais am Funkturm, Charlottenburg-Wilmersdorf
08. Februar bis 11. Februar **„Berliner Briefmarkentage International“** mit umfangreicher Motivsammlung zum Thema „Feuerwehr“, Messe Berlin, Charlottenburg-Wilmersdorf
10. Februar **Fahrt nach Havelberg**, Brandenburg
17. Februar **20 Jahre Jugendfeuerwehr Rudow**, FW Rudow, Neukölln
28. Februar **Pressekonferenz**, FW Mitte, Mitte  
Aus Anlass des 150-jährigen Bestehens der Berliner Feuerwehr lud Innensenator Dr. Eckhart Werthebach zu einer Pressekonferenz ein.
01. März **Festakt „150 Jahre Berliner Feuerwehr“** im Bärensaal des Alten Stadthauses, Mitte
09. März **Brandinspektoren-Ernennung** von Wehrleitern und Wehrleiterinnen sowie deren Stellvertretern der Freiwilligen Feuerwehren, FW Mitte, Mitte
01. April **Vereidigung** von 40 Brandmeister-Anwärtern und Ernennung von 40 Brandmeistern zur Anstellung, FW Mitte, Mitte
05. April bis 07. April **vfdb-Tagung der Feuerwehrhistoriker**, FW Tegel, Reinickendorf  
Das Referat 11 „Brandschutzgeschichte“ der Vereinigung zur Förderung des Deutschen Brandschutzes (vfdb) hielt seine Jahrestagung im Feuerwehrmuseum Berlin ab. Inhaltlicher Schwerpunkt war das 150-jährige Jubiläum der Berliner Feuerwehr. Die



(hg)

aktuelle Berliner Entwicklung – Direktionsbildung, neue Methoden des Personalmanagements, betriebswirtschaftliches Kosten- und Leistungsrechnen – diskutierten die Historiker anhand von Vergleichen aus der Geschichte. Weitere Themen waren die Restaurierung historischer Löschfahrzeuge und die internationale Tätigkeit der Feuerwehrhistoriker im Rahmen des CTIF. Vorgestellt wurde darüber hinaus eine computergerechte Bibliographie der Veröffentlichungen zur Feuerwehrgeschichte der Jahre 1946 bis 2000.

05. April bis 20. April **Fotoausstellung „Nachtschwärmer“**, Altes Stadthaus, Mitte
25. April bis 27. April **CEN TC 72-Tagung**  
Podiums-Sitzung des Technischen Komitees „Brandmelde- und Feueralarmeinrichtungen“ zur Erarbeitung europäischer Normen für diesen Bereich
28. April **Fahrzeugschau** mit Vorführungen und Unterhaltung rund um die Feuerwehr, FF Staaken, Spandau
- 03./04. Mai **Internationale Tagung** zum Thema „Vorbeugender Brandschutz – im Gleichgewicht mit dem Verbraucherschutz?“  
Anwesend waren Vertreter nationaler und internationaler Feuerwehrorganisationen, die sich in einer „Berliner Charta“ zu gemeinsamen Zielen im Bereich des Brandschutzes verpflichteten.
05. Mai **Hakenleitersteigen**, FW Marzahn, Marzahn-Hellersdorf
05. Mai **125 Jahre FF Köpenick**, FW Köpenick, Treptow-Köpenick
16. Mai bis 28. Mai **Besuch einer Beiruter Feuerwehrdelegation**
18. Mai **Pressekonferenz** des Kuratoriums zur Förderung der präklinischen Notfallmedizin e. V., FW Mitte, Mitte  
Das Kuratorium beschäftigte sich vorab mit dem im Juni stattfindenden Bundeskongress, der die Sicherheit von Rettungsmitteln und die Möglichkeiten der Frühdefibrillation behandelte.
20. Mai **„Der Löschzug 2001“**, Rad-Touren-Fahrt von Charlottenburg-Nord nach Marzahn
01. Juni **Vereidigung** von 20 Brandmeister-Anwärtern und Ernennung von 19 Brandmeistern zur Anstellung, Feuerweherschule, Reinickendorf
- 02./03. Juni **„Trompeten und Fanfaren“**  
An verschiedenen Spielorten gestalteten acht Feuerwehrkapellen das Pfingstwochenende musikalisch.
09. Juni **45 Jahre FF Prenzlauer Berg**, FF Prenzlauer Berg, Pankow
16. Juni **„Alarmkorso“**  
Großer Umzug historischer und moderner Feuerwehrfahrzeuge von der Feuerwache Charlottenburg-Nord zum Potsdamer Platz
- 16./17. Juni **Tag der offenen Tür**, Potsdamer Platz, Mitte  
Zehntausende von Besuchern nutzten die Gelegenheit, während des zweitägigen kurzweiligen Programms die Berliner Feuerwehr kennen zu lernen. Zu sehen waren beispielsweise verschiedene Arbeiten aus dem Einsatzspektrum der Feuerwehr. Einer der Höhepunkte war das Drehleiterballett der Auszubildenden der Feuerweherschule.



23. Juni **Einweihung der FW Karow**, Pankow
30. Juni **Gemeinsame Übung** der Berliner Feuerwehr, der BVG, der Polizei, des DRK und des ASB, U-Bahnhof Britz-Süd, Neukölln
07. Juli **„Kontaktfeuer“**, Villa Wannsee, Steglitz-Zehlendorf  
Persönlichkeiten aus Politik, Wirtschaft und Kultur, Vertreter von Behörden, Institutionen und der Medien waren eingeladen, bei einem Gartenfest der Jubilarin zu gratulieren.
09. Juli **Pensionärstreffen**, Villa Wannsee, Steglitz-Zehlendorf
- 14./15. Juli **Beachvolleyball-Turnier**, Velten
21. Juli bis 29. Juli **„Fire & Fun“**, Landespolizeischule Ruhleben, Spandau  
Rund 1.000 Jugendfeuerwehrleute aus Belgien, Deutschland, Polen, der Slowakei und Tschechien nahmen am Landesjugendfeuerwehrzeltlager in Berlin teil.
06. August **Pressekonferenz** zur aktuellen Werbekampagne über die Notrufnummer 112, Feuerwehr-Leitstelle, Charlottenburg-Wilmersdorf  
**Vorstellung des neuen ELW 3**
08. September **Symposium Rettungsdienst**, Charité Campus Rudolf Virchow, Mitte
13. September **Anteilnahme**  
In Gedenken an die Opfer der Terroranschläge in den USA am 11. September versammelten sich die Angehörigen der Berliner Feuerwehr zu einer Schweigeminute vor ihren Dienstgebäuden.
16. September **Gedenkfahrt**  
Die geplante Sternfahrt der Freiwilligen Feuerwehren zum Roten Rathaus wurde aufgrund der terroristischen Anschläge in New York und Washington spontan zur Gedenkfahrt umgestaltet. Auch Berufsfeuerwehrleute beteiligten sich an der Fahrt.  
Anschließend zogen die Versammelten zur Amerikanischen Botschaft. Nachdem sie einen Kranz und Blumen niedergelegt hatten, gedachten sie besonders der zu Tode gekommenen 343 Feuerwehrkollegen.
- 19./20. September **AGBF-Tagung**



(ul)

- 22./23. September **„Längste Schwimmstaffel der Welt“** mit Beteiligung der Berliner Feuerwehr, Schwimm- und Sprunghalle im Europasportpark, Friedrichshain
26. September bis 28. September **11. Internationales Katastrophenseminar „Naturkatastrophen in Europa“**, Campus Charité Rudolf Virchow, Mitte  
Seminar von etwa 400 Feuerwehr- und Katastrophenschutzexperten aus aller Welt in Berlin
12. Oktober **Aktionstag „Rauchmelder retten Leben“**, Spandauer Str./Ecke Karl-Liebknecht-Str., Mitte
18. Oktober **Übergabe von Katastrophenschutz-Spezialfahrzeugen**, FW Charlottenburg-Nord, Charlottenburg-Wilmersdorf  
Bundesinnenminister Otto Schily übergab je sechs ABC-Erkundungsfahrzeuge (ABC-ErkKW) an Berlin und Brandenburg. Fünf der Berliner Fahrzeuge wurden bei der Berliner Feuerwehr stationiert, das sechste nahm die Polizei in Empfang.
- 27./28. Oktober **„VB-Stadtrundfahrten“**: Am Lützowplatz und am Potsdamer Platz wurden Maßnahmen des vorbeugenden baulichen Brandschutzes fachkundig erläutert.
14. November **Neuer Rettungshubschrauber für Berlin**, Universitätsklinikum Benjamin Franklin, Steglitz-Zehlendorf  
Feierliche Übergabe und erster Einsatz eines leistungsstärkeren und schnelleren Helikopters, Typ EC 135, im Rahmen einer Rettungsvorführung.
- Ablösung für die BO 105 (l.): Der neue EC 135 bietet mehr Platz für die Patientenbetreuung und einen weiteren Sitz für zusätzliches Personal. (sw)*
- 
16. November **Pressekonferenz zur „Feuerwehrbrücke Berlin – USA“**, FW Mitte, Mitte  
Die Berliner Feuerwehr, die Checkpoint Charlie Stiftung, die Stiftung Luftbrückendank, die Initiative Berlin – USA e. V. und das Kindererholungswerk e. V. riefen mit der „Feuerwehrbrücke Berlin – USA“ ein gemeinsames Projekt ins Leben. Es ist geplant, im Sommer 2002 150 Kinder aus New York und Washington nach Berlin einzuladen.
25. November **Totengedenken** am Feuerwehr-Ehrenmal und Gedenkgottesdienst im Berliner Dom, Kreuzberg und Mitte
28. November **Pressekonferenz** zum Thema „Weihnachten und Fernseher“, Wittenbergplatz, Charlottenburg-Wilmersdorf
15. Dezember **75 Jahre FW Spandau-Nord**, FW Spandau-Nord, Spandau
28. Dezember **Pressekonferenz** zum Jahreswechsel (Feuerwehr, Senatsverwaltung für Arbeit, Soziales und Frauen, Wirtschaftsstadtrat des Bezirkes Mitte), FW Mitte, Mitte

ZUVERLÄSSIG, KOMPETENT  
UND DIREKT VOR  
IHRER HAUSTÜR.



*1718 gegründet*  
*600x in Berlin*  
*und Brandenburg*  
*1x mit Sicherheit*  
*in Ihrer Nähe*

**GÜNSTIGE VERSICHERUNGEN. UNKOMPLIZIERTE SCHADENREGULIERUNG.**

Wir von der Feuersozietät-Öffentliche Leben setzen Zeichen, wo es um Ihre Sicherheit geht. Zum Beispiel unsere beiden Emailschilder „Bär“ und „Adler“, die Sie an jedem 3. Wohngebäude in Berlin und Brandenburg finden. Sie bürgen nicht nur für hervorragenden Versicherungsschutz, sondern auch für einen günstigen Preis. Wir bieten Ihnen ein vielfältiges Versicherungsangebot – von Gebäudeversicherungen über KFZ-, Hausrat- und Haftpflichtversicherungen bis hin zu Lebensversicherungen sowie ein umfangreiches Servicenetz.

Rufen Sie uns an – wir beraten Sie gerne! Der Versicherer für Berlin Brandenburg.  
Berlin 030/26 33-333 • Potsdam 0331/27 69-333.

**Mit Sicherheit in Ihrer Nähe.**



Feuersozietät  
Öffentliche Leben

Verbundpartner der  Sparkassen

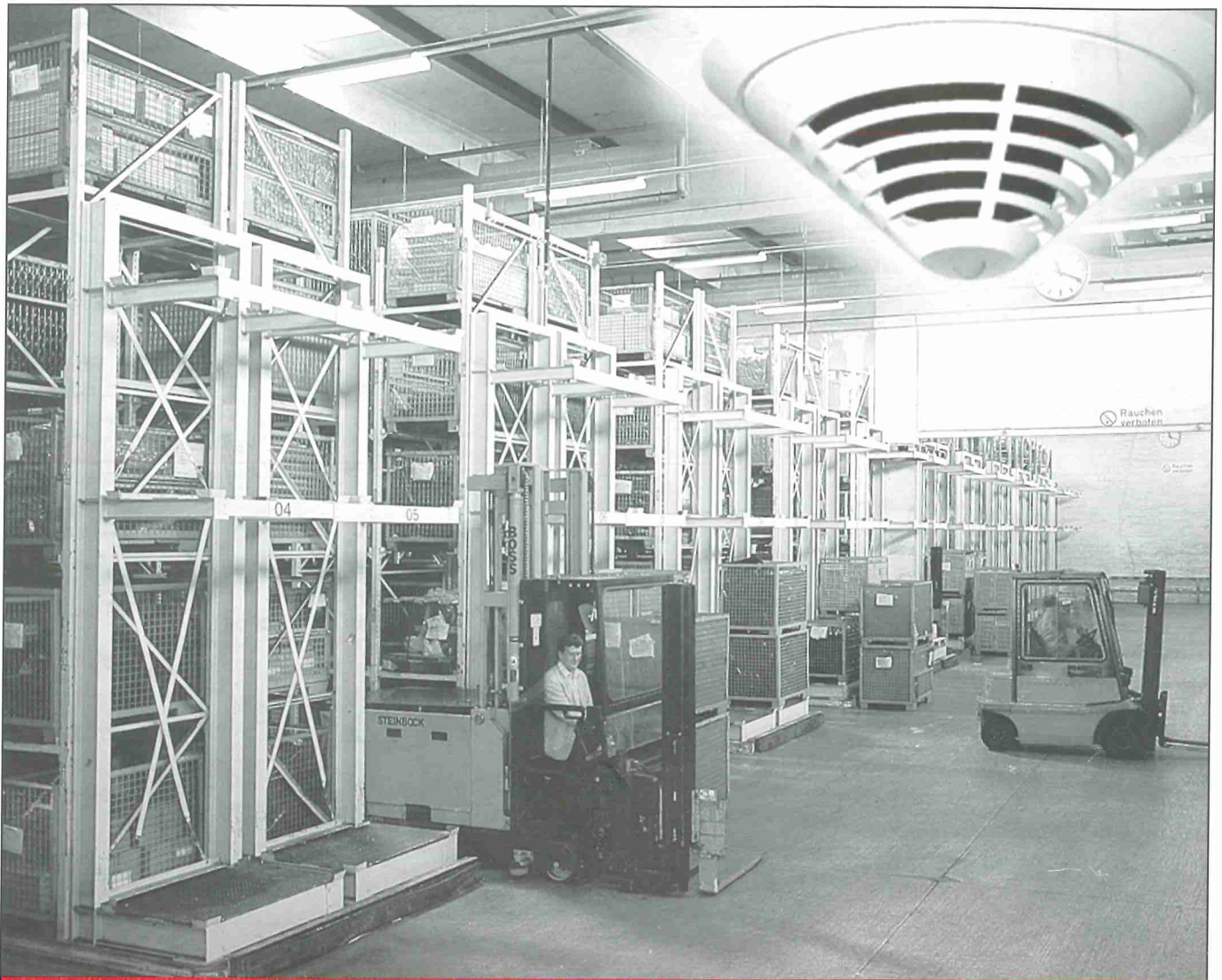

## Bevor es brenzlich wird: Brandmeldesysteme von Bosch

Mehrsensoren- und LSN-Technik von Bosch für höchste Detektions- und Täuschungsalarmsicherheit. Ein neuer Maßstab mit modernster Technologie.

Sicherheit, die beruhigt.

**BOSCH**

---

Bosch Telecom Leipzig GmbH  
Vertriebsniederlassung Berlin  
Storkower Straße 101 · 10407 Berlin  
Telefon (030) 421 07-0 · Telefax (030) 421 07-135  
E-Mail: [info.service@de.bosch.com](mailto:info.service@de.bosch.com)